

**ВНЕСЕНИЕ ИЗМЕНЕНИЙ В ГЕНЕРАЛЬНЫЙ ПЛАН  
КАРЛУКСКОГО МУНИЦИПАЛЬНОГО  
ОБРАЗОВАНИЯ ИРКУТСКОГО РАЙОНА  
ИРКУТСКОЙ ОБЛАСТИ**

**ПОЛОЖЕНИЕ О ТЕРРИТОРИАЛЬНОМ ПЛАНИРОВАНИИ**

**ТОМ 2**

2022

## СОСТАВ ПРОЕКТНЫХ МАТЕРИАЛОВ

№ тома/ карты	Наименование	Примечани е	Количество экземпляров
Внесение изменений в генеральный план Карлукского муниципального образования Иркутского района Иркутской области			
Положение о территориальном планировании (утверждаемая часть)			
<i>Текстовые материалы:</i>			
1	<b>Том 1</b> Положение о территориальном планировании		1
2	<b>Том 2 Приложение</b> (сведения о границах населенных пунктов (в том числе границах образуемых населенных пунктов), входящих в состав муниципального образования)		1
<i>Графические материалы:</i>			
3	Карта планируемого размещения объектов местного значения	М 1:5 000	1
4	Карта границ населенных пунктов (в том числе границ образуемых населенных пунктов), входящих в состав муниципального образования	М 1:5 000	1
5	Карта функциональных зон	М 1:5 000	1
Материалы по обоснованию генерального плана			
<i>Текстовые материалы:</i>			
6	<b>Том 3</b> Материалы по обоснованию генерального плана		1
<i>Графические материалы:</i>			
7	Карта анализа комплексного развития территории и размещения объектов. Карта территорий, подверженных риску возникновения чрезвычайных ситуаций природного и техногенного характера	М 1:5 000	1



ФЕДЕРАЛЬНАЯ СЛУЖБА ГОСУДАРСТВЕННОЙ РЕГИСТРАЦИИ, КАДАСТРА И КАРТОГРАФИИ

**ФИЛИАЛ ФЕДЕРАЛЬНОГО ГОСУДАРСТВЕННОГО БЮДЖЕТНОГО УЧРЕЖДЕНИЯ  
«Федеральная кадастровая палата Федеральной службы государственной регистрации,  
кадастра и картографии» по Иркутской области  
(филиал ФГБУ «ФКП Росреестра» по Иркутской области)**

**УВЕДОМЛЕНИЕ**

«14 » августа 2018 г.

Филиал федерального государственного бюджетного учреждения «Федеральная кадастровая палата Федеральной службы государственной регистрации, кадастра и картографии» по Иркутской области настоящим уведомляет Вас, что в соответствии с заявлением от 30.07.2018 г. в Единый государственный реестр недвижимости 13.08.2018г внесены сведения о границе:

<b>№ п/п</b>	<b>Входящий регистрационный №</b>	<b>Реестровый номер</b>	<b>Наименование</b>
1	3800/102/18 -4610	10740381	Граница д. Карлук Иркутского района Иркутской области.

**ОПИСАНИЕ МЕСТОПОЛОЖЕНИЯ ГРАНИЦ**  
**Граница д. Карлук Иркутского района Иркутской области**  
(наименование объекта)

**Сведения о местоположении границ объекта**

**1. Система координат МСК-38, зона 3**

**2. Сведения о характерных точках границ объекта**

Обозначение характерных точек границ	Координаты, м		Метод определения координат и средняя квадратическая погрешность положения характерной точки ( $M_t$ ), м	Описание обозначения точки
	X	Y		
1	2	3	4	5
(1)	-	-	-	-
1	400494.37	3333484.33	Картометрический метод; $M_t=0.50$	-
2	400505.49	3333551.04	Картометрический метод; $M_t=0.50$	-
3	400545.45	3333589.96	Картометрический метод; $M_t=0.50$	-
4	400534.07	3333700.77	Картометрический метод; $M_t=0.50$	-
5	400498.73	3333704.96	Картометрический метод; $M_t=0.50$	-
6	400489.74	3333840.93	Картометрический метод; $M_t=0.50$	-
7	400528.68	3333858.30	Картометрический метод; $M_t=0.50$	-
8	400549.02	3334082.38	Картометрический метод; $M_t=0.50$	-
9	400563.32	3334119.94	Картометрический метод; $M_t=0.50$	-
10	400577.61	3334157.46	Картометрический метод; $M_t=0.50$	-
11	400591.88	3334194.94	Картометрический метод; $M_t=0.50$	-
12	400599.00	3334213.65	Картометрический метод; $M_t=0.50$	-
13	400606.13	3334232.37	Картометрический метод; $M_t=0.50$	-
14	400607.32	3334235.50	Картометрический метод; $M_t=0.50$	-
15	400680.88	3334328.54	Картометрический метод; $M_t=0.50$	-
16	400744.96	3334401.68	Картометрический метод; $M_t=0.50$	-
17	400812.01	3334478.04	Картометрический метод; $M_t=0.50$	-
18	400918.61	3334572.18	Картометрический метод; $M_t=0.50$	-
19	400939.93	3334583.61	Картометрический метод; $M_t=0.50$	-
20	400982.29	3334559.44	Картометрический метод; $M_t=0.50$	-
21	401022.57	3334532.34	Картометрический метод; $M_t=0.50$	-
22	401118.21	3334634.05	Картометрический метод; $M_t=0.50$	-
23	401110.59	3334644.51	Картометрический метод; $M_t=0.50$	-
24	401131.87	3334664.92	Картометрический метод; $M_t=0.50$	-
25	401083.51	3334716.65	Картометрический метод; $M_t=0.50$	-
26	401095.13	3334723.80	Картометрический метод; $M_t=0.50$	-
27	401078.69	3334739.24	Картометрический метод; $M_t=0.50$	-
28	401078.91	3334754.26	Картометрический метод; $M_t=0.50$	-
29	401074.71	3334770.91	Картометрический метод; $M_t=0.50$	-
30	401045.22	3334801.25	Картометрический метод; $M_t=0.50$	-
31	400989.28	3334834.91	Картометрический метод; $M_t=0.50$	-
32	400985.40	3334867.89	Картометрический метод; $M_t=0.50$	-
33	401019.92	3334919.55	Картометрический метод; $M_t=0.50$	-
34	401064.13	3334963.99	Картометрический метод; $M_t=0.50$	-
35	401105.80	3335000.18	Картометрический метод; $M_t=0.50$	-

**ОПИСАНИЕ МЕСТОПОЛОЖЕНИЯ ГРАНИЦ**  
**Граница д. Карлук Иркутского района Иркутской области**  
(наименование объекта)

**Сведения о местоположении границ объекта**

36	401107.26	3335010.38	Картометрический метод; Mt=0.50	-
37	401107.26	3335010.41	Картометрический метод; Mt=0.50	-
38	401110.88	3335035.70	Картометрический метод; Mt=0.50	-
39	401093.40	3335054.11	Картометрический метод; Mt=0.50	-
40	401049.52	3335050.99	Картометрический метод; Mt=0.50	-
41	401027.22	3335041.03	Картометрический метод; Mt=0.50	-
42	400981.53	3335002.32	Картометрический метод; Mt=0.50	-
43	400940.80	3334953.94	Картометрический метод; Mt=0.50	-
44	400913.20	3334921.12	Картометрический метод; Mt=0.50	-
45	400883.80	3334941.52	Картометрический метод; Mt=0.50	-
46	400854.21	3334941.26	Картометрический метод; Mt=0.50	-
47	400822.18	3334856.36	Картометрический метод; Mt=0.50	-
48	400758.69	3334772.35	Картометрический метод; Mt=0.50	-
49	400680.82	3334688.49	Картометрический метод; Mt=0.50	-
50	400526.28	3334534.19	Картометрический метод; Mt=0.50	-
51	400486.99	3334520.30	Картометрический метод; Mt=0.50	-
52	400453.93	3334493.46	Картометрический метод; Mt=0.50	-
53	400326.06	3334532.13	Картометрический метод; Mt=0.50	-
54	400222.62	3334573.99	Картометрический метод; Mt=0.50	-
55	400140.83	3334618.55	Картометрический метод; Mt=0.50	-
56	400127.48	3334646.74	Картометрический метод; Mt=0.50	-
57	400142.98	3334660.52	Картометрический метод; Mt=0.50	-
58	400163.22	3334675.80	Картометрический метод; Mt=0.50	-
59	400169.46	3334685.92	Картометрический метод; Mt=0.50	-
60	400172.26	3334699.26	Картометрический метод; Mt=0.50	-
61	400171.18	3334711.32	Картометрический метод; Mt=0.50	-
62	400172.20	3334718.03	Картометрический метод; Mt=0.50	-
63	400156.11	3334741.24	Картометрический метод; Mt=0.50	-
64	400136.53	3334767.07	Картометрический метод; Mt=0.50	-
65	400097.35	3334795.91	Картометрический метод; Mt=0.50	-
66	400159.99	3334881.36	Картометрический метод; Mt=0.50	-
67	400196.13	3334868.88	Картометрический метод; Mt=0.50	-
68	400222.94	3334855.41	Картометрический метод; Mt=0.50	-
69	400249.76	3334841.94	Картометрический метод; Mt=0.50	-
70	400276.56	3334828.48	Картометрический метод; Mt=0.50	-
71	400285.51	3334823.99	Картометрический метод; Mt=0.50	-
72	400312.31	3334810.53	Картометрический метод; Mt=0.50	-
73	400339.13	3334797.07	Картометрический метод; Mt=0.50	-
74	400345.87	3334810.49	Картометрический метод; Mt=0.50	-
75	400372.69	3334797.06	Картометрический метод; Mt=0.50	-
76	400365.94	3334783.61	Картометрический метод; Mt=0.50	-
77	400392.75	3334770.14	Картометрический метод; Mt=0.50	-
78	400425.90	3334809.54	Картометрический метод; Mt=0.50	-
79	400411.44	3334816.78	Картометрический метод; Mt=0.50	-

**ОПИСАНИЕ МЕСТОПОЛОЖЕНИЯ ГРАНИЦ**  
**Граница д. Карлук Иркутского района Иркутской области**  
(наименование объекта)

**Сведения о местоположении границ объекта**

80	400411.62	3334817.06	Картометрический метод; Mt=0.50	-
81	400413.61	3334820.50	Картометрический метод; Mt=0.50	-
82	400422.63	3334833.45	Картометрический метод; Mt=0.50	-
83	400433.09	3334828.19	Картометрический метод; Mt=0.50	-
84	400449.41	3334860.69	Картометрический метод; Mt=0.50	-
85	400455.52	3334872.86	Картометрический метод; Mt=0.50	-
86	400445.66	3334877.84	Картометрический метод; Mt=0.50	-
87	400448.40	3334883.20	Картометрический метод; Mt=0.50	-
88	400461.81	3334876.48	Картометрический метод; Mt=0.50	-
89	400484.24	3334921.15	Картометрический метод; Mt=0.50	-
90	400470.69	3334927.96	Картометрический метод; Mt=0.50	-
91	400481.43	3334944.95	Картометрический метод; Mt=0.50	-
92	400489.89	3334940.71	Картометрический метод; Mt=0.50	-
93	400512.08	3334984.45	Картометрический метод; Mt=0.50	-
94	400504.01	3334988.75	Картометрический метод; Mt=0.50	-
95	400507.82	3334994.36	Картометрический метод; Mt=0.50	-
96	400514.77	3334990.88	Картометрический метод; Mt=0.50	-
97	400537.21	3335035.56	Картометрический метод; Mt=0.50	-
98	400531.72	3335038.32	Картометрический метод; Mt=0.50	-
99	400541.24	3335049.70	Картометрический метод; Mt=0.50	-
100	400545.93	3335047.35	Картометрический метод; Mt=0.50	-
101	400548.23	3335051.71	Картометрический метод; Mt=0.50	-
102	400543.84	3335053.93	Картометрический метод; Mt=0.50	-
103	400567.13	3335084.12	Картометрический метод; Mt=0.50	-
104	400609.32	3335041.93	Картометрический метод; Mt=0.50	-
105	400625.47	3335038.78	Картометрический метод; Mt=0.50	-
106	400654.43	3335061.74	Картометрический метод; Mt=0.50	-
107	400681.22	3335048.24	Картометрический метод; Mt=0.50	-
108	400699.01	3335039.20	Картометрический метод; Mt=0.50	-
109	400740.01	3335074.58	Картометрический метод; Mt=0.50	-
110	400722.22	3335083.63	Картометрический метод; Mt=0.50	-
111	400695.43	3335097.13	Картометрический метод; Mt=0.50	-
112	400711.89	3335111.26	Картометрический метод; Mt=0.50	-
113	400748.79	3335092.92	Картометрический метод; Mt=0.50	-
114	400787.42	3335127.94	Картометрический метод; Mt=0.50	-
115	400761.13	3335142.38	Картометрический метод; Mt=0.50	-
116	400769.06	3335144.79	Картометрический метод; Mt=0.50	-
117	400785.51	3335136.12	Картометрический метод; Mt=0.50	-
118	400844.79	3335163.53	Картометрический метод; Mt=0.50	-
119	400823.25	3335173.99	Картометрический метод; Mt=0.50	-
120	400800.06	3335163.28	Картометрический метод; Mt=0.50	-
121	400816.91	3335175.34	Картометрический метод; Mt=0.50	-
122	400833.69	3335191.07	Картометрический метод; Mt=0.50	-
123	400842.49	3335186.65	Картометрический метод; Mt=0.50	-

**ОПИСАНИЕ МЕСТОПОЛОЖЕНИЯ ГРАНИЦ**  
**Граница д. Карлук Иркутского района Иркутской области**  
(наименование объекта)

**Сведения о местоположении границ объекта**

124	400904.23	3335218.26	Картометрический метод; Mt=0.50	-
125	400957.57	3335247.49	Картометрический метод; Mt=0.50	-
126	400958.93	3335248.66	Картометрический метод; Mt=0.50	-
127	400961.04	3335252.49	Картометрический метод; Mt=0.50	-
128	400967.21	3335258.78	Картометрический метод; Mt=0.50	-
129	400969.40	3335262.78	Картометрический метод; Mt=0.50	-
130	400979.47	3335258.87	Картометрический метод; Mt=0.50	-
131	400998.96	3335249.05	Картометрический метод; Mt=0.50	-
132	401023.64	3335298.20	Картометрический метод; Mt=0.50	-
133	401029.97	3335295.01	Картометрический метод; Mt=0.50	-
134	401005.29	3335245.86	Картометрический метод; Mt=0.50	-
135	401024.78	3335236.04	Картометрический метод; Mt=0.50	-
136	401047.84	3335281.61	Картометрический метод; Mt=0.50	-
137	401056.34	3335271.81	Картометрический метод; Mt=0.50	-
138	401228.54	3335071.03	Картометрический метод; Mt=0.50	-
139	401233.34	3335065.66	Картометрический метод; Mt=0.50	-
140	401259.19	3335008.39	Картометрический метод; Mt=0.50	-
141	401298.81	3334955.93	Картометрический метод; Mt=0.50	-
142	401302.89	3335047.24	Картометрический метод; Mt=0.50	-
143	401301.00	3335150.12	Картометрический метод; Mt=0.50	-
144	401303.14	3335234.09	Картометрический метод; Mt=0.50	-
145	401310.64	3335267.85	Картометрический метод; Mt=0.50	-
146	401309.84	3335314.07	Картометрический метод; Mt=0.50	-
147	401298.85	3335403.11	Картометрический метод; Mt=0.50	-
148	401287.57	3335480.36	Картометрический метод; Mt=0.50	-
149	401274.17	3335560.36	Картометрический метод; Mt=0.50	-
150	401272.24	3335615.05	Картометрический метод; Mt=0.50	-
151	401257.29	3335644.51	Картометрический метод; Mt=0.50	-
152	401249.03	3335696.74	Картометрический метод; Mt=0.50	-
153	401226.14	3335757.19	Картометрический метод; Mt=0.50	-
154	401218.91	3335918.85	Картометрический метод; Mt=0.50	-
155	401221.00	3336022.61	Картометрический метод; Mt=0.50	-
156	401216.66	3336056.27	Картометрический метод; Mt=0.50	-
157	401204.59	3336110.84	Картометрический метод; Mt=0.50	-
158	401193.87	3336133.70	Картометрический метод; Mt=0.50	-
159	401185.47	3336150.64	Картометрический метод; Mt=0.50	-
160	401185.92	3336153.73	Картометрический метод; Mt=0.50	-
161	401186.99	3336161.19	Картометрический метод; Mt=0.50	-
162	401194.51	3336213.52	Картометрический метод; Mt=0.50	-
163	401194.86	3336215.24	Картометрический метод; Mt=0.50	-
164	401198.62	3336241.20	Картометрический метод; Mt=0.50	-
165	401199.26	3336245.59	Картометрический метод; Mt=0.50	-
166	401254.26	3336625.45	Картометрический метод; Mt=0.50	-
167	401052.43	3336696.49	Картометрический метод; Mt=0.50	-

**ОПИСАНИЕ МЕСТОПОЛОЖЕНИЯ ГРАНИЦ**  
**Граница д. Карлук Иркутского района Иркутской области**  
(наименование объекта)

**Сведения о местоположении границ объекта**

168	400890.54	3336715.02	Картометрический метод; Mt=0.50	-
169	400885.97	3336715.58	Картометрический метод; Mt=0.50	-
170	400484.35	3336767.68	Картометрический метод; Mt=0.50	-
171	400449.39	3336773.18	Картометрический метод; Mt=0.50	-
172	400324.85	3336797.44	Картометрический метод; Mt=0.50	-
173	400102.27	3336882.32	Картометрический метод; Mt=0.50	-
174	399805.43	3337050.38	Картометрический метод; Mt=0.50	-
175	399601.92	3337276.40	Картометрический метод; Mt=0.50	-
176	399593.86	3337333.09	Картометрический метод; Mt=0.50	-
177	399563.57	3337327.68	Картометрический метод; Mt=0.50	-
178	399564.98	3337317.40	Картометрический метод; Mt=0.50	-
179	399544.79	3337339.82	Картометрический метод; Mt=0.50	-
180	399532.17	3337353.82	Картометрический метод; Mt=0.50	-
181	399326.08	3337582.77	Картометрический метод; Mt=0.50	-
182	399033.58	3338165.72	Картометрический метод; Mt=0.50	-
183	398622.45	3338854.41	Картометрический метод; Mt=0.50	-
184	398410.52	3339315.15	Картометрический метод; Mt=0.50	-
185	398263.79	3339455.53	Картометрический метод; Mt=0.50	-
186	398237.74	3339499.48	Картометрический метод; Mt=0.50	-
187	398195.19	3339519.79	Картометрический метод; Mt=0.50	-
188	398213.35	3339539.98	Картометрический метод; Mt=0.50	-
189	398207.65	3339549.83	Картометрический метод; Mt=0.50	-
190	398106.62	3339459.92	Картометрический метод; Mt=0.50	-
191	397967.28	3339331.51	Картометрический метод; Mt=0.50	-
192	397776.76	3339138.82	Картометрический метод; Mt=0.50	-
193	397708.84	3339076.37	Картометрический метод; Mt=0.50	-
194	397596.05	3338979.34	Картометрический метод; Mt=0.50	-
195	397556.62	3338946.56	Картометрический метод; Mt=0.50	-
196	397639.23	3338873.74	Картометрический метод; Mt=0.50	-
197	397612.37	3338857.76	Картометрический метод; Mt=0.50	-
198	397604.60	3338853.18	Картометрический метод; Mt=0.50	-
199	397633.30	3338818.15	Картометрический метод; Mt=0.50	-
200	397752.48	3338675.04	Картометрический метод; Mt=0.50	-
201	397757.99	3338668.33	Картометрический метод; Mt=0.50	-
202	397851.39	3338545.64	Картометрический метод; Mt=0.50	-
203	397850.63	3338533.96	Картометрический метод; Mt=0.50	-
204	397937.92	3338356.65	Картометрический метод; Mt=0.50	-
205	397947.14	3338335.55	Картометрический метод; Mt=0.50	-
206	397957.05	3338312.86	Картометрический метод; Mt=0.50	-
207	397964.51	3338295.75	Картометрический метод; Mt=0.50	-
208	397965.80	3338228.14	Картометрический метод; Mt=0.50	-
209	397962.49	3338203.35	Картометрический метод; Mt=0.50	-
210	397959.19	3338178.57	Картометрический метод; Mt=0.50	-
211	397955.88	3338153.77	Картометрический метод; Mt=0.50	-



**ОПИСАНИЕ МЕСТОПОЛОЖЕНИЯ ГРАНИЦ**  
**Граница д. Карлук Иркутского района Иркутской области**  
(наименование объекта)

**Сведения о местоположении границ объекта**

212	397952.58	3338128.99	Картометрический метод; Mt=0.50	-
213	397950.85	3338116.10	Картометрический метод; Mt=0.50	-
214	397961.50	3338083.92	Картометрический метод; Mt=0.50	-
215	397967.93	3338064.40	Картометрический метод; Mt=0.50	-
216	397968.28	3338036.51	Картометрический метод; Mt=0.50	-
217	397968.39	3338029.14	Картометрический метод; Mt=0.50	-
218	397892.44	3337991.04	Картометрический метод; Mt=0.50	-
219	397887.40	3337958.70	Картометрический метод; Mt=0.50	-
220	397948.26	3337889.46	Картометрический метод; Mt=0.50	-
221	397914.00	3337836.51	Картометрический метод; Mt=0.50	-
222	397848.23	3337785.83	Картометрический метод; Mt=0.50	-
223	397914.96	3337713.59	Картометрический метод; Mt=0.50	-
224	397981.56	3337771.10	Картометрический метод; Mt=0.50	-
225	398080.99	3337762.47	Картометрический метод; Mt=0.50	-
226	398137.30	3337728.21	Картометрический метод; Mt=0.50	-
227	398178.27	3337709.04	Картометрический метод; Mt=0.50	-
228	398244.88	3337717.67	Картометрический метод; Mt=0.50	-
229	398291.60	3337735.88	Картометрический метод; Mt=0.50	-
230	398298.59	3337738.20	Картометрический метод; Mt=0.50	-
231	398312.58	3337733.88	Картометрический метод; Mt=0.50	-
232	398367.04	3337751.85	Картометрический метод; Mt=0.50	-
233	398375.89	3337750.87	Картометрический метод; Mt=0.50	-
234	398430.80	3337732.04	Картометрический метод; Mt=0.50	-
235	398481.92	3337736.94	Картометрический метод; Mt=0.50	-
236	398535.36	3337727.04	Картометрический метод; Mt=0.50	-
237	398544.85	3337723.90	Картометрический метод; Mt=0.50	-
238	398638.29	3337610.93	Картометрический метод; Mt=0.50	-
239	398498.13	3337551.03	Картометрический метод; Mt=0.50	-
240	398357.37	3337513.89	Картометрический метод; Mt=0.50	-
241	398169.88	3337483.35	Картометрический метод; Mt=0.50	-
242	397963.83	3337486.94	Картометрический метод; Mt=0.50	-
243	397797.92	3337549.23	Картометрический метод; Mt=0.50	-
244	397731.43	3337598.95	Картометрический метод; Mt=0.50	-
245	397586.54	3337730.05	Картометрический метод; Mt=0.50	-
246	397569.11	3337713.36	Картометрический метод; Mt=0.50	-
247	397553.24	3337692.19	Картометрический метод; Mt=0.50	-
248	397525.46	3337669.70	Картометрический метод; Mt=0.50	-
249	397532.07	3337655.15	Картометрический метод; Mt=0.50	-
250	397565.57	3337641.39	Картометрический метод; Mt=0.50	-
251	397568.56	3337618.40	Картометрический метод; Mt=0.50	-
252	397579.56	3337607.16	Картометрический метод; Mt=0.50	-
253	397616.42	3337583.38	Картометрический метод; Mt=0.50	-
254	397626.20	3337576.72	Картометрический метод; Mt=0.50	-
255	397634.00	3337559.29	Картометрический метод; Mt=0.50	-

**ОПИСАНИЕ МЕСТОПОЛОЖЕНИЯ ГРАНИЦ**  
**Граница д. Карлук Иркутского района Иркутской области**  
(наименование объекта)

**Сведения о местоположении границ объекта**

256	397671.04	3337536.52	Картометрический метод; Mt=0.50	-
257	397712.37	3337516.00	Картометрический метод; Mt=0.50	-
258	397758.86	3337495.60	Картометрический метод; Mt=0.50	-
259	397760.72	3337485.40	Картометрический метод; Mt=0.50	-
260	397740.92	3337446.62	Картометрический метод; Mt=0.50	-
261	397727.92	3337418.77	Картометрический метод; Mt=0.50	-
262	397707.85	3337376.66	Картометрический метод; Mt=0.50	-
263	397693.96	3337359.49	Картометрический метод; Mt=0.50	-
264	397676.42	3337345.91	Картометрический метод; Mt=0.50	-
265	397652.54	3337348.66	Картометрический метод; Mt=0.50	-
266	397630.11	3337356.82	Картометрический метод; Mt=0.50	-
267	397610.94	3337364.73	Картометрический метод; Mt=0.50	-
268	397591.14	3337365.34	Картометрический метод; Mt=0.50	-
269	397571.85	3337326.43	Картометрический метод; Mt=0.50	-
270	397560.09	3337296.85	Картометрический метод; Mt=0.50	-
271	397549.01	3337260.32	Картометрический метод; Mt=0.50	-
272	397537.45	3337230.92	Картометрический метод; Mt=0.50	-
273	397529.61	3337210.50	Картометрический метод; Mt=0.50	-
274	397517.87	3337211.72	Картометрический метод; Mt=0.50	-
275	397494.48	3337220.27	Картометрический метод; Mt=0.50	-
276	397477.39	3337237.01	Картометрический метод; Mt=0.50	-
277	397461.16	3337237.97	Картометрический метод; Mt=0.50	-
278	397446.48	3337205.84	Картометрический метод; Mt=0.50	-
279	397433.79	3337175.84	Картометрический метод; Mt=0.50	-
280	397419.33	3337141.52	Картометрический метод; Mt=0.50	-
281	397409.65	3337123.00	Картометрический метод; Mt=0.50	-
282	397400.04	3337097.01	Картометрический метод; Mt=0.50	-
283	397398.39	3337090.41	Картометрический метод; Mt=0.50	-
284	397379.23	3337036.50	Картометрический метод; Mt=0.50	-
285	397366.65	3336940.67	Картометрический метод; Mt=0.50	-
286	397342.69	3336851.42	Картометрический метод; Mt=0.50	-
287	397328.91	3336794.52	Картометрический метод; Mt=0.50	-
288	397409.18	3336745.40	Картометрический метод; Mt=0.50	-
289	397539.15	3336705.27	Картометрический метод; Mt=0.50	-
290	397547.12	3336692.44	Картометрический метод; Mt=0.50	-
291	397554.01	3336659.29	Картометрический метод; Mt=0.50	-
292	397564.34	3336616.67	Картометрический метод; Mt=0.50	-
293	397583.71	3336609.36	Картометрический метод; Mt=0.50	-
294	397612.55	3336598.16	Картометрический метод; Mt=0.50	-
295	397622.02	3336583.53	Картометрический метод; Mt=0.50	-
296	397633.22	3336557.27	Картометрический метод; Mt=0.50	-
297	397649.00	3336537.50	Картометрический метод; Mt=0.50	-
298	397683.15	3336517.23	Картометрический метод; Mt=0.50	-
299	397719.74	3336501.73	Картометрический метод; Mt=0.50	-

**ОПИСАНИЕ МЕСТОПОЛОЖЕНИЯ ГРАНИЦ**  
**Граница д. Карлук Иркутского района Иркутской области**  
(наименование объекта)

**Сведения о местоположении границ объекта**

300	397846.31	3336478.06	Картометрический метод; Mt=0.50	-
301	397920.78	3336408.75	Картометрический метод; Mt=0.50	-
302	397950.92	3336362.25	Картометрический метод; Mt=0.50	-
303	397956.00	3336333.00	Картометрический метод; Mt=0.50	-
304	397968.57	3336315.76	Картометрический метод; Mt=0.50	-
305	398001.83	3336306.45	Картометрический метод; Mt=0.50	-
306	398080.93	3336284.33	Картометрический метод; Mt=0.50	-
307	398150.24	3336189.63	Картометрический метод; Mt=0.50	-
308	398232.46	3336147.44	Картометрический метод; Mt=0.50	-
309	398341.91	3336127.97	Картометрический метод; Mt=0.50	-
310	398359.64	3336139.23	Картометрический метод; Mt=0.50	-
311	398398.70	3336170.14	Картометрический метод; Mt=0.50	-
312	398438.71	3336185.71	Картометрический метод; Mt=0.50	-
313	398497.77	3336193.71	Картометрический метод; Mt=0.50	-
314	398558.72	3336195.13	Картометрический метод; Mt=0.50	-
315	398649.45	3336187.17	Картометрический метод; Mt=0.50	-
316	398731.80	3336174.87	Картометрический метод; Mt=0.50	-
317	398754.62	3336191.92	Картометрический метод; Mt=0.50	-
318	398775.96	3336192.93	Картометрический метод; Mt=0.50	-
319	398778.88	3336190.20	Картометрический метод; Mt=0.50	-
320	398782.34	3336188.16	Картометрический метод; Mt=0.50	-
321	398785.24	3336185.42	Картометрический метод; Mt=0.50	-
322	398787.32	3336181.97	Картометрический метод; Mt=0.50	-
323	398794.18	3336167.60	Картометрический метод; Mt=0.50	-
324	398800.62	3336152.85	Картометрический метод; Mt=0.50	-
325	398816.02	3336115.92	Картометрический метод; Mt=0.50	-
326	398823.79	3336101.95	Картометрический метод; Mt=0.50	-
327	398838.20	3336090.06	Картометрический метод; Mt=0.50	-
328	398900.66	3336118.48	Картометрический метод; Mt=0.50	-
329	398928.68	3336104.90	Картометрический метод; Mt=0.50	-
330	398939.87	3336098.01	Картометрический метод; Mt=0.50	-
331	398948.31	3336079.07	Картометрический метод; Mt=0.50	-
332	398959.50	3336077.35	Картометрический метод; Mt=0.50	-
333	398965.70	3336078.72	Картометрический метод; Mt=0.50	-
334	398970.18	3336090.26	Картометрический метод; Mt=0.50	-
335	398970.52	3336107.65	Картометрический метод; Mt=0.50	-
336	398964.84	3336126.08	Картометрический метод; Mt=0.50	-
337	398977.93	3336143.99	Картометрический метод; Mt=0.50	-
338	399010.64	3336161.38	Картометрический метод; Mt=0.50	-
339	399053.52	3336184.97	Картометрический метод; Mt=0.50	-
340	399082.28	3336201.05	Картометрический метод; Mt=0.50	-
341	399159.91	3336236.53	Картометрический метод; Mt=0.50	-
342	399249.16	3336308.07	Картометрический метод; Mt=0.50	-
343	399251.65	3336303.59	Картометрический метод; Mt=0.50	-

**ОПИСАНИЕ МЕСТОПОЛОЖЕНИЯ ГРАНИЦ**  
**Граница д. Карлук Иркутского района Иркутской области**  
(наименование объекта)

**Сведения о местоположении границ объекта**

344	399253.32	3336294.48	Картометрический метод; Mt=0.50	-
345	399266.50	3336286.58	Картометрический метод; Mt=0.50	-
346	399291.66	3336284.66	Картометрический метод; Mt=0.50	-
347	399311.55	3336270.05	Картометрический метод; Mt=0.50	-
348	399338.14	3336219.97	Картометрический метод; Mt=0.50	-
349	399349.40	3336166.06	Картометрический метод; Mt=0.50	-
350	399350.36	3336095.14	Картометрический метод; Mt=0.50	-
351	399345.33	3336064.48	Картометрический метод; Mt=0.50	-
352	399323.05	3336022.07	Картометрический метод; Mt=0.50	-
353	399322.38	3336021.54	Картометрический метод; Mt=0.50	-
354	399278.42	3335986.91	Картометрический метод; Mt=0.50	-
355	399251.65	3335975.86	Картометрический метод; Mt=0.50	-
356	399214.93	3335942.64	Картометрический метод; Mt=0.50	-
357	399118.67	3335907.42	Картометрический метод; Mt=0.50	-
358	398913.22	3335872.68	Картометрический метод; Mt=0.50	-
359	398704.18	3335824.76	Картометрический метод; Mt=0.50	-
360	398610.55	3335786.63	Картометрический метод; Mt=0.50	-
361	398476.06	3335760.06	Картометрический метод; Mt=0.50	-
362	398348.98	3335786.93	Картометрический метод; Mt=0.50	-
363	398114.78	3335811.58	Картометрический метод; Mt=0.50	-
364	397906.93	3335874.48	Картометрический метод; Mt=0.50	-
365	397873.99	3335900.83	Картометрический метод; Mt=0.50	-
366	397838.65	3335893.65	Картометрический метод; Mt=0.50	-
367	397803.91	3335918.20	Картометрический метод; Mt=0.50	-
368	397775.94	3335890.27	Картометрический метод; Mt=0.50	-
369	397746.50	3335871.31	Картометрический метод; Mt=0.50	-
370	397746.54	3335871.16	Картометрический метод; Mt=0.50	-
371	397735.02	3335863.70	Картометрический метод; Mt=0.50	-
372	397695.49	3335776.84	Картометрический метод; Mt=0.50	-
373	397645.17	3335727.13	Картометрический метод; Mt=0.50	-
374	397581.68	3335595.11	Картометрический метод; Mt=0.50	-
375	397575.71	3335561.70	Картометрический метод; Mt=0.50	-
376	397575.09	3335558.21	Картометрический метод; Mt=0.50	-
377	397643.98	3335424.04	Картометрический метод; Mt=0.50	-
378	397749.40	3335280.29	Картометрический метод; Mt=0.50	-
379	397785.94	3335242.55	Картометрический метод; Mt=0.50	-
380	397869.79	3335166.48	Картометрический метод; Mt=0.50	-
381	397895.32	3335155.41	Картометрический метод; Mt=0.50	-
382	397933.17	3335142.97	Картометрический метод; Mt=0.50	-
383	397961.67	3335132.95	Картометрический метод; Mt=0.50	-
384	398075.84	3335103.59	Картометрический метод; Mt=0.50	-
385	398210.02	3335088.18	Картометрический метод; Mt=0.50	-
386	398402.20	3335077.85	Картометрический метод; Mt=0.50	-
387	398557.44	3335080.81	Картометрический метод; Mt=0.50	-

**ОПИСАНИЕ МЕСТОПОЛОЖЕНИЯ ГРАНИЦ**  
**Граница д. Карлук Иркутского района Иркутской области**  
(наименование объекта)

**Сведения о местоположении границ объекта**

388	398705.73	3335110.59	Картометрический метод; Mt=0.50	-
389	398761.21	3335125.02	Картометрический метод; Mt=0.50	-
390	398828.82	3335151.69	Картометрический метод; Mt=0.50	-
391	398870.69	3335180.35	Картометрический метод; Mt=0.50	-
392	398921.09	3335215.18	Картометрический метод; Mt=0.50	-
393	399058.77	3335361.75	Картометрический метод; Mt=0.50	-
394	399137.36	3335473.16	Картометрический метод; Mt=0.50	-
395	399147.66	3335510.54	Картометрический метод; Mt=0.50	-
396	399158.92	3335554.38	Картометрический метод; Mt=0.50	-
397	399146.23	3335643.99	Картометрический метод; Mt=0.50	-
398	399180.73	3335690.71	Картометрический метод; Mt=0.50	-
399	399183.81	3335695.78	Картометрический метод; Mt=0.50	-
400	399180.78	3335672.95	Картометрический метод; Mt=0.50	-
401	399184.78	3335672.70	Картометрический метод; Mt=0.50	-
402	399211.68	3335697.92	Картометрический метод; Mt=0.50	-
403	399227.20	3335707.57	Картометрический метод; Mt=0.50	-
404	399232.30	3335712.66	Картометрический метод; Mt=0.50	-
405	399232.63	3335714.69	Картометрический метод; Mt=0.50	-
406	399236.94	3335740.23	Картометрический метод; Mt=0.50	-
407	399240.52	3335765.44	Картометрический метод; Mt=0.50	-
408	399244.05	3335790.31	Картометрический метод; Mt=0.50	-
409	399247.53	3335814.85	Картометрический метод; Mt=0.50	-
410	399254.90	3335820.76	Картометрический метод; Mt=0.50	-
411	399263.71	3335820.63	Картометрический метод; Mt=0.50	-
412	399260.45	3335797.58	Картометрический метод; Mt=0.50	-
413	399251.76	3335736.35	Картометрический метод; Mt=0.50	-
414	399257.80	3335733.02	Картометрический метод; Mt=0.50	-
415	399262.04	3335735.78	Картометрический метод; Mt=0.50	-
416	399300.03	3335791.98	Картометрический метод; Mt=0.50	-
417	399301.80	3335767.74	Картометрический метод; Mt=0.50	-
418	399294.91	3335743.64	Картометрический метод; Mt=0.50	-
419	399272.53	3335689.39	Картометрический метод; Mt=0.50	-
420	399242.39	3335644.62	Картометрический метод; Mt=0.50	-
421	399241.53	3335614.92	Картометрический метод; Mt=0.50	-
422	399246.27	3335570.15	Картометрический метод; Mt=0.50	-
423	399240.67	3335531.83	Картометрический метод; Mt=0.50	-
424	399230.77	3335480.18	Картометрический метод; Mt=0.50	-
425	399215.27	3335429.38	Картометрический метод; Mt=0.50	-
426	399191.66	3335392.89	Картометрический метод; Mt=0.50	-
427	399186.86	3335385.47	Картометрический метод; Mt=0.50	-
428	399152.34	3335324.25	Картометрический метод; Mt=0.50	-
429	399125.86	3335288.67	Картометрический метод; Mt=0.50	-
430	399062.97	3335205.41	Картометрический метод; Mt=0.50	-
431	398941.97	3335107.18	Картометрический метод; Mt=0.50	-

**ОПИСАНИЕ МЕСТОПОЛОЖЕНИЯ ГРАНИЦ**  
**Граница д. Карлук Иркутского района Иркутской области**  
(наименование объекта)

**Сведения о местоположении границ объекта**

432	398903.56	3335080.77	Картометрический метод; Mt=0.50	-
433	398871.40	3335006.72	Картометрический метод; Mt=0.50	-
434	398919.72	3334980.80	Картометрический метод; Mt=0.50	-
435	398954.43	3334971.90	Картометрический метод; Mt=0.50	-
436	399002.46	3334926.97	Картометрический метод; Mt=0.50	-
437	398974.37	3334855.32	Картометрический метод; Mt=0.50	-
438	398962.01	3334817.47	Картометрический метод; Mt=0.50	-
439	398955.13	3334755.52	Картометрический метод; Mt=0.50	-
440	398921.26	3334691.34	Картометрический метод; Mt=0.50	-
441	398923.52	3334619.97	Картометрический метод; Mt=0.50	-
442	398901.71	3334589.78	Картометрический метод; Mt=0.50	-
443	398868.54	3334583.07	Картометрический метод; Mt=0.50	-
444	398858.47	3334566.06	Картометрический метод; Mt=0.50	-
445	398839.79	3334498.73	Картометрический метод; Mt=0.50	-
446	398828.32	3334488.35	Картометрический метод; Mt=0.50	-
447	398805.70	3334476.59	Картометрический метод; Mt=0.50	-
448	398780.73	3334463.61	Картометрический метод; Mt=0.50	-
449	398761.01	3334453.36	Картометрический метод; Mt=0.50	-
450	398736.44	3334477.79	Картометрический метод; Mt=0.50	-
451	398706.76	3334479.92	Картометрический метод; Mt=0.50	-
452	398689.56	3334465.67	Картометрический метод; Mt=0.50	-
453	398660.33	3334430.93	Картометрический метод; Mt=0.50	-
454	398633.02	3334408.65	Картометрический метод; Mt=0.50	-
455	398575.28	3334382.05	Картометрический метод; Mt=0.50	-
456	398524.33	3334360.78	Картометрический метод; Mt=0.50	-
457	398478.00	3334326.47	Картометрический метод; Mt=0.50	-
458	398432.38	3334280.52	Картометрический метод; Mt=0.50	-
459	398374.25	3334193.34	Картометрический метод; Mt=0.50	-
460	398336.40	3334144.14	Картометрический метод; Mt=0.50	-
461	398241.16	3334111.07	Картометрический метод; Mt=0.50	-
462	398140.53	3334083.52	Картометрический метод; Mt=0.50	-
463	398014.70	3334047.67	Картометрический метод; Mt=0.50	-
464	397964.69	3334045.13	Картометрический метод; Mt=0.50	-
465	397960.00	3334049.50	Картометрический метод; Mt=0.50	-
466	397929.57	3334074.65	Картометрический метод; Mt=0.50	-
467	397862.73	3334128.32	Картометрический метод; Mt=0.50	-
468	397830.14	3334157.31	Картометрический метод; Mt=0.50	-
469	397724.24	3334221.05	Картометрический метод; Mt=0.50	-
470	397651.86	3334292.73	Картометрический метод; Mt=0.50	-
471	397651.50	3334294.64	Картометрический метод; Mt=0.50	-
472	397618.17	3334314.64	Картометрический метод; Mt=0.50	-
473	397617.78	3334313.77	Картометрический метод; Mt=0.50	-
474	397582.16	3334324.79	Картометрический метод; Mt=0.50	-
475	397554.13	3334324.55	Картометрический метод; Mt=0.50	-

**ОПИСАНИЕ МЕСТОПОЛОЖЕНИЯ ГРАНИЦ**  
**Граница д. Карлук Иркутского района Иркутской области**  
(наименование объекта)

**Сведения о местоположении границ объекта**

476	397541.19	3334291.49	Картометрический метод; Mt=0.50	-
477	397574.97	3334276.39	Картометрический метод; Mt=0.50	-
478	397594.86	3334266.33	Картометрический метод; Mt=0.50	-
479	397590.55	3334253.87	Картометрический метод; Mt=0.50	-
480	397555.09	3334216.73	Картометрический метод; Mt=0.50	-
481	397575.21	3334197.33	Картометрический метод; Mt=0.50	-
482	397604.68	3334191.58	Картометрический метод; Mt=0.50	-
483	397634.39	3334191.34	Картометрический метод; Mt=0.50	-
484	397669.25	3334181.39	Картометрический метод; Mt=0.50	-
485	397671.63	3334180.18	Картометрический метод; Mt=0.50	-
486	397701.36	3334165.10	Картометрический метод; Mt=0.50	-
487	397708.31	3334139.34	Картометрический метод; Mt=0.50	-
488	397708.34	3334132.47	Картометрический метод; Mt=0.50	-
489	397708.53	3334098.41	Картометрический метод; Mt=0.50	-
490	397692.39	3334074.10	Картометрический метод; Mt=0.50	-
491	397688.78	3334068.66	Картометрический метод; Mt=0.50	-
492	397689.04	3334061.83	Картометрический метод; Mt=0.50	-
493	397690.46	3334024.82	Картометрический метод; Mt=0.50	-
494	397681.18	3334028.65	Картометрический метод; Mt=0.50	-
495	397635.36	3334047.51	Картометрический метод; Mt=0.50	-
496	397616.44	3334055.30	Картометрический метод; Mt=0.50	-
497	397574.24	3334061.48	Картометрический метод; Mt=0.50	-
498	397533.28	3334080.15	Картометрический метод; Mt=0.50	-
499	397498.57	3334083.19	Картометрический метод; Mt=0.50	-
500	397464.04	3334053.09	Картометрический метод; Mt=0.50	-
501	397461.65	3334018.11	Картометрический метод; Mt=0.50	-
502	397472.17	3333972.39	Картометрический метод; Mt=0.50	-
503	397689.11	3333851.95	Картометрический метод; Mt=0.50	-
504	397882.74	3333758.30	Картометрический метод; Mt=0.50	-
505	398109.84	3333637.55	Картометрический метод; Mt=0.50	-
506	398288.96	3333541.61	Картометрический метод; Mt=0.50	-
507	398337.99	3333515.91	Картометрический метод; Mt=0.50	-
508	398339.72	3333515.72	Картометрический метод; Mt=0.50	-
509	398367.55	3333512.67	Картометрический метод; Mt=0.50	-
510	398395.38	3333509.62	Картометрический метод; Mt=0.50	-
511	398423.21	3333506.57	Картометрический метод; Mt=0.50	-
512	398451.04	3333503.52	Картометрический метод; Mt=0.50	-
513	398478.87	3333500.47	Картометрический метод; Mt=0.50	-
514	398506.70	3333497.42	Картометрический метод; Mt=0.50	-
515	398534.53	3333494.37	Картометрический метод; Mt=0.50	-
516	398562.36	3333491.32	Картометрический метод; Mt=0.50	-
517	398590.19	3333488.27	Картометрический метод; Mt=0.50	-
518	398618.02	3333485.22	Картометрический метод; Mt=0.50	-
519	398645.85	3333482.17	Картометрический метод; Mt=0.50	-

**ОПИСАНИЕ МЕСТОПОЛОЖЕНИЯ ГРАНИЦ**  
**Граница д. Карлук Иркутского района Иркутской области**  
(наименование объекта)

**Сведения о местоположении границ объекта**

520	398673.68	3333479.12	Картометрический метод; Mt=0.50	-
521	398701.51	3333476.07	Картометрический метод; Mt=0.50	-
522	398729.34	3333473.02	Картометрический метод; Mt=0.50	-
523	398757.17	3333469.97	Картометрический метод; Mt=0.50	-
524	398784.91	3333466.93	Картометрический метод; Mt=0.50	-
525	398812.74	3333463.88	Картометрический метод; Mt=0.50	-
526	398840.57	3333460.83	Картометрический метод; Mt=0.50	-
527	398868.39	3333457.78	Картометрический метод; Mt=0.50	-
528	398896.31	3333454.72	Картометрический метод; Mt=0.50	-
529	398945.95	3333449.28	Картометрический метод; Mt=0.50	-
530	398970.46	3333446.46	Картометрический метод; Mt=0.50	-
531	398995.93	3333443.53	Картометрический метод; Mt=0.50	-
532	399022.47	3333440.47	Картометрический метод; Mt=0.50	-
533	399044.49	3333437.39	Картометрический метод; Mt=0.50	-
534	399050.11	3333436.77	Картометрический метод; Mt=0.50	-
535	399069.40	3333434.65	Картометрический метод; Mt=0.50	-
536	399089.39	3333432.45	Картометрический метод; Mt=0.50	-
537	399110.16	3333430.16	Картометрический метод; Mt=0.50	-
538	399136.24	3333427.29	Картометрический метод; Mt=0.50	-
539	399148.62	3333425.92	Картометрический метод; Mt=0.50	-
540	399171.60	3333423.39	Картометрический метод; Mt=0.50	-
541	399258.80	3333413.89	Картометрический метод; Mt=0.50	-
542	399338.09	3333405.29	Картометрический метод; Mt=0.50	-
543	399342.08	3333405.56	Картометрический метод; Mt=0.50	-
544	399513.70	3333417.10	Картометрический метод; Mt=0.50	-
545	399879.34	3333442.16	Картометрический метод; Mt=0.50	-
546	399938.41	3333446.21	Картометрический метод; Mt=0.50	-
547	400321.65	3333472.49	Картометрический метод; Mt=0.50	-
548	400337.59	3333460.64	Картометрический метод; Mt=0.50	-
549	400440.91	3333437.09	Картометрический метод; Mt=0.50	-
550	400446.77	3333442.47	Картометрический метод; Mt=0.50	-
551	400469.88	3333447.92	Картометрический метод; Mt=0.50	-
1	400494.37	3333484.33	Картометрический метод; Mt=0.50	-
(2)	-	-	-	-
552	400925.62	3335199.76	Картометрический метод; Mt=0.50	-
553	400906.06	3335211.44	Картометрический метод; Mt=0.50	-
554	400850.85	3335183.13	Картометрический метод; Mt=0.50	-
555	400870.28	3335171.39	Картометрический метод; Mt=0.50	-
552	400925.62	3335199.76	Картометрический метод; Mt=0.50	-
(3)	-	-	-	-
556	400541.06	3334913.50	Картометрический метод; Mt=0.50	-
557	400563.25	3334957.25	Картометрический метод; Mt=0.50	-
558	400541.64	3334968.73	Картометрический метод; Mt=0.50	-
559	400520.03	3334980.22	Картометрический метод; Mt=0.50	-



**ОПИСАНИЕ МЕСТОПОЛОЖЕНИЯ ГРАНИЦ**  
**Граница д. Карлук Иркутского района Иркутской области**  
(наименование объекта)

**Сведения о местоположении границ объекта**

560	400497.84	3334936.48	Картометрический метод; Mt=0.50	-
561	400519.45	3334924.99	Картометрический метод; Mt=0.50	-
556	400541.06	3334913.50	Картометрический метод; Mt=0.50	-
(4)	-	-	-	-
562	400509.20	3334852.69	Картометрический метод; Mt=0.50	-
563	400531.62	3334897.36	Картометрический метод; Mt=0.50	-
564	400510.16	3334908.13	Картометрический метод; Mt=0.50	-
565	400488.71	3334918.91	Картометрический метод; Mt=0.50	-
566	400466.28	3334874.24	Картометрический метод; Mt=0.50	-
567	400487.74	3334863.46	Картометрический метод; Mt=0.50	-
562	400509.20	3334852.69	Картометрический метод; Mt=0.50	-
(5)	-	-	-	-
568	400484.01	3334802.57	Картометрический метод; Mt=0.50	-
569	400506.45	3334847.25	Картометрический метод; Mt=0.50	-
570	400485.01	3334858.04	Картометрический метод; Mt=0.50	-
571	400463.57	3334868.83	Картометрический метод; Mt=0.50	-
572	400441.13	3334824.14	Картометрический метод; Mt=0.50	-
573	400462.57	3334813.36	Картометрический метод; Mt=0.50	-
568	400484.01	3334802.57	Картометрический метод; Mt=0.50	-
(6)	-	-	-	-
574	400457.31	3334737.80	Картометрический метод; Mt=0.50	-
575	400479.76	3334782.48	Картометрический метод; Mt=0.50	-
576	400458.31	3334793.27	Картометрический метод; Mt=0.50	-
577	400436.85	3334804.03	Картометрический метод; Mt=0.50	-
578	400414.41	3334759.35	Картометрический метод; Mt=0.50	-
579	400435.87	3334748.59	Картометрический метод; Mt=0.50	-
574	400457.31	3334737.80	Картометрический метод; Mt=0.50	-
(7)	-	-	-	-
580	400431.44	3334682.99	Картометрический метод; Mt=0.50	-
581	400453.98	3334728.22	Картометрический метод; Mt=0.50	-
582	400432.71	3334738.90	Картометрический метод; Mt=0.50	-
583	400410.32	3334750.14	Картометрический метод; Mt=0.50	-
584	400390.00	3334704.36	Картометрический метод; Mt=0.50	-
585	400410.28	3334693.90	Картометрический метод; Mt=0.50	-
580	400431.44	3334682.99	Картометрический метод; Mt=0.50	-
(8)	-	-	-	-
586	400383.91	3334724.23	Картометрический метод; Mt=0.50	-
587	400399.62	3334755.51	Картометрический метод; Mt=0.50	-
588	400215.80	3334847.80	Картометрический метод; Mt=0.50	-
589	400200.11	3334816.52	Картометрический метод; Mt=0.50	-
590	400230.73	3334801.12	Картометрический метод; Mt=0.50	-
591	400255.24	3334788.82	Картометрический метод; Mt=0.50	-
592	400261.36	3334785.75	Картометрический метод; Mt=0.50	-
593	400291.99	3334770.38	Картометрический метод; Mt=0.50	-

**ОПИСАНИЕ МЕСТОПОЛОЖЕНИЯ ГРАНИЦ**  
**Граница д. Карлук Иркутского района Иркутской области**  
(наименование объекта)

**Сведения о местоположении границ объекта**

594	400322.63	3334754.99	Картометрический метод; Mt=0.50	-
595	400353.27	3334739.61	Картометрический метод; Mt=0.50	-
586	400383.91	3334724.23	Картометрический метод; Mt=0.50	-
(9)	-	-	-	-
596	397400.92	3338881.11	Картометрический метод; Mt=0.50	-
597	397462.48	3338919.92	Картометрический метод; Mt=0.50	-
598	397576.97	3339005.02	Картометрический метод; Mt=0.50	-
599	397687.96	3339100.62	Картометрический метод; Mt=0.50	-
600	397751.82	3339164.78	Картометрический метод; Mt=0.50	-
601	397881.61	3339286.07	Картометрический метод; Mt=0.50	-
602	397927.96	3339370.67	Картометрический метод; Mt=0.50	-
603	397950.42	3339355.11	Картометрический метод; Mt=0.50	-
604	398071.02	3339495.03	Картометрический метод; Mt=0.50	-
605	398172.82	3339608.18	Картометрический метод; Mt=0.50	-
606	398160.39	3339629.02	Картометрический метод; Mt=0.50	-
607	398136.58	3339667.02	Картометрический метод; Mt=0.50	-
608	398051.65	3339730.07	Картометрический метод; Mt=0.50	-
609	397921.13	3339771.34	Картометрический метод; Mt=0.50	-
610	397810.82	3339822.04	Картометрический метод; Mt=0.50	-
611	397765.42	3339836.52	Картометрический метод; Mt=0.50	-
612	397719.08	3339846.33	Картометрический метод; Mt=0.50	-
613	397667.69	3339887.90	Картометрический метод; Mt=0.50	-
614	397680.57	3339904.42	Картометрический метод; Mt=0.50	-
615	397720.06	3339952.05	Картометрический метод; Mt=0.50	-
616	397725.19	3339969.36	Картометрический метод; Mt=0.50	-
617	397709.42	3339985.74	Картометрический метод; Mt=0.50	-
618	397718.52	3339998.00	Картометрический метод; Mt=0.50	-
619	397554.27	3340176.18	Картометрический метод; Mt=0.50	-
620	397505.49	3340291.43	Картометрический метод; Mt=0.50	-
621	397458.65	3340273.26	Картометрический метод; Mt=0.50	-
622	397448.22	3340274.18	Картометрический метод; Mt=0.50	-
623	397412.07	3340299.57	Картометрический метод; Mt=0.50	-
624	397293.26	3340376.64	Картометрический метод; Mt=0.50	-
625	397249.97	3340400.12	Картометрический метод; Mt=0.50	-
626	397186.51	3340432.98	Картометрический метод; Mt=0.50	-
627	397145.86	3340393.44	Картометрический метод; Mt=0.50	-
628	397078.78	3340314.86	Картометрический метод; Mt=0.50	-
629	397052.66	3340252.18	Картометрический метод; Mt=0.50	-
630	397018.55	3340200.17	Картометрический метод; Mt=0.50	-
631	397028.70	3340165.83	Картометрический метод; Mt=0.50	-
632	397122.86	3340051.19	Картометрический метод; Mt=0.50	-
633	397206.96	3339949.96	Картометрический метод; Mt=0.50	-
634	397342.84	3339859.62	Картометрический метод; Mt=0.50	-
635	397394.56	3339904.14	Картометрический метод; Mt=0.50	-

**ОПИСАНИЕ МЕСТОПОЛОЖЕНИЯ ГРАНИЦ**  
**Граница д. Карлук Иркутского района Иркутской области**  
(наименование объекта)

**Сведения о местоположении границ объекта**

636	397419.21	3339887.08	Картометрический метод; Mt=0.50	-
637	397462.84	3339931.75	Картометрический метод; Mt=0.50	-
638	397477.34	3339919.29	Картометрический метод; Mt=0.50	-
639	397516.03	3339880.91	Картометрический метод; Mt=0.50	-
640	397543.37	3339841.61	Картометрический метод; Mt=0.50	-
641	397579.05	3339839.03	Картометрический метод; Mt=0.50	-
642	397616.42	3339844.54	Картометрический метод; Mt=0.50	-
643	397643.26	3339829.44	Картометрический метод; Mt=0.50	-
644	397681.11	3339816.26	Картометрический метод; Mt=0.50	-
645	397741.73	3339810.99	Картометрический метод; Mt=0.50	-
646	397754.01	3339824.21	Картометрический метод; Mt=0.50	-
647	397913.65	3339756.59	Картометрический метод; Mt=0.50	-
648	397893.75	3339717.07	Картометрический метод; Mt=0.50	-
649	397850.83	3339727.96	Картометрический метод; Mt=0.50	-
650	397797.25	3339755.81	Картометрический метод; Mt=0.50	-
651	397738.29	3339754.90	Картометрический метод; Mt=0.50	-
652	397714.23	3339747.61	Картометрический метод; Mt=0.50	-
653	397717.05	3339701.98	Картометрический метод; Mt=0.50	-
654	397731.91	3339606.14	Картометрический метод; Mt=0.50	-
655	397707.23	3339552.47	Картометрический метод; Mt=0.50	-
656	397691.66	3339525.40	Картометрический метод; Mt=0.50	-
657	397671.05	3339498.08	Картометрический метод; Mt=0.50	-
658	397295.52	3339369.88	Картометрический метод; Mt=0.50	-
659	397297.81	3339363.76	Картометрический метод; Mt=0.50	-
660	397200.74	3339313.52	Картометрический метод; Mt=0.50	-
661	397043.76	3339240.39	Картометрический метод; Mt=0.50	-
662	397043.73	3339240.38	Картометрический метод; Mt=0.50	-
663	397028.71	3339239.92	Картометрический метод; Mt=0.50	-
664	396975.55	3339250.07	Картометрический метод; Mt=0.50	-
665	396967.18	3339252.13	Картометрический метод; Mt=0.50	-
666	396953.11	3339243.79	Картометрический метод; Mt=0.50	-
667	396963.67	3339221.78	Картометрический метод; Mt=0.50	-
668	396927.67	3339202.23	Картометрический метод; Mt=0.50	-
669	396891.75	3339194.55	Картометрический метод; Mt=0.50	-
670	396861.95	3339187.95	Картометрический метод; Mt=0.50	-
671	396824.62	3339181.35	Картометрический метод; Mt=0.50	-
672	396790.17	3339172.95	Картометрический метод; Mt=0.50	-
673	396768.75	3339165.01	Картометрический метод; Mt=0.50	-
674	396725.36	3339147.70	Картометрический метод; Mt=0.50	-
675	396682.61	3339146.55	Картометрический метод; Mt=0.50	-
676	396667.39	3339172.26	Картометрический метод; Mt=0.50	-
677	396677.85	3339182.37	Картометрический метод; Mt=0.50	-
678	396692.29	3339184.40	Картометрический метод; Mt=0.50	-
679	396713.32	3339186.41	Картометрический метод; Mt=0.50	-

**ОПИСАНИЕ МЕСТОПОЛОЖЕНИЯ ГРАНИЦ**  
**Граница д. Карлук Иркутского района Иркутской области**  
(наименование объекта)

**Сведения о местоположении границ объекта**

680	396712.54	3339197.83	Картометрический метод; Mt=0.50	-
681	396694.09	3339200.36	Картометрический метод; Mt=0.50	-
682	396669.26	3339196.31	Картометрический метод; Mt=0.50	-
683	396648.13	3339193.49	Картометрический метод; Mt=0.50	-
684	396623.79	3339190.27	Картометрический метод; Mt=0.50	-
685	396597.89	3339187.30	Картометрический метод; Mt=0.50	-
686	396572.68	3339183.53	Картометрический метод; Mt=0.50	-
687	396537.43	3339178.34	Картометрический метод; Mt=0.50	-
688	396492.27	3339177.58	Картометрический метод; Mt=0.50	-
689	396350.78	3339145.38	Картометрический метод; Mt=0.50	-
690	396259.84	3339117.22	Картометрический метод; Mt=0.50	-
691	396249.46	3339109.78	Картометрический метод; Mt=0.50	-
692	396230.09	3339102.46	Картометрический метод; Mt=0.50	-
693	396237.40	3339092.11	Картометрический метод; Mt=0.50	-
694	396254.19	3339096.41	Картометрический метод; Mt=0.50	-
695	396274.27	3339098.37	Картометрический метод; Mt=0.50	-
696	396296.53	3339102.71	Картометрический метод; Mt=0.50	-
697	396322.76	3339107.40	Картометрический метод; Mt=0.50	-
698	396347.39	3339112.41	Картометрический метод; Mt=0.50	-
699	396372.41	3339118.88	Картометрический метод; Mt=0.50	-
700	396411.04	3339133.24	Картометрический метод; Mt=0.50	-
701	396422.00	3339139.70	Картометрический метод; Mt=0.50	-
702	396431.72	3339126.64	Картометрический метод; Mt=0.50	-
703	396428.70	3339114.79	Картометрический метод; Mt=0.50	-
704	396422.61	3339110.75	Картометрический метод; Mt=0.50	-
705	396402.74	3339110.58	Картометрический метод; Mt=0.50	-
706	396382.94	3339098.30	Картометрический метод; Mt=0.50	-
707	396336.58	3339094.46	Картометрический метод; Mt=0.50	-
708	396335.04	3339102.27	Картометрический метод; Mt=0.50	-
709	396326.60	3339099.65	Картометрический метод; Mt=0.50	-
710	396322.35	3339086.53	Картометрический метод; Mt=0.50	-
711	396273.29	3339076.07	Картометрический метод; Mt=0.50	-
712	396222.49	3339067.46	Картометрический метод; Mt=0.50	-
713	396196.66	3339061.44	Картометрический метод; Mt=0.50	-
714	396179.88	3339048.95	Картометрический метод; Mt=0.50	-
715	396182.46	3339037.76	Картометрический метод; Mt=0.50	-
716	396204.40	3339026.98	Картометрический метод; Mt=0.50	-
717	396252.21	3339036.17	Картометрический метод; Mt=0.50	-
718	396291.50	3339041.11	Картометрический метод; Mt=0.50	-
719	396323.77	3339038.27	Картометрический метод; Mt=0.50	-
720	396342.49	3339038.88	Картометрический метод; Mt=0.50	-
721	396395.55	3339043.36	Картометрический метод; Mt=0.50	-
722	396438.60	3339051.97	Картометрический метод; Mt=0.50	-
723	396448.88	3339061.85	Картометрический метод; Mt=0.50	-

**ОПИСАНИЕ МЕСТОПОЛОЖЕНИЯ ГРАНИЦ**  
**Граница д. Карлук Иркутского района Иркутской области**  
(наименование объекта)

**Сведения о местоположении границ объекта**

724	396464.22	3339065.83	Картометрический метод; Mt=0.50	-
725	396479.18	3339069.71	Картометрический метод; Mt=0.50	-
726	396492.22	3339073.01	Картометрический метод; Mt=0.50	-
727	396493.18	3339083.76	Картометрический метод; Mt=0.50	-
728	396491.40	3339106.90	Картометрический метод; Mt=0.50	-
729	396495.58	3339120.18	Картометрический метод; Mt=0.50	-
730	396490.57	3339126.05	Картометрический метод; Mt=0.50	-
731	396466.77	3339117.40	Картометрический метод; Mt=0.50	-
732	396458.07	3339119.06	Картометрический метод; Mt=0.50	-
733	396452.62	3339127.29	Картометрический метод; Mt=0.50	-
734	396452.42	3339143.68	Картометрический метод; Mt=0.50	-
735	396454.81	3339146.43	Картометрический метод; Mt=0.50	-
736	396469.45	3339153.75	Картометрический метод; Mt=0.50	-
737	396491.59	3339156.87	Картометрический метод; Mt=0.50	-
738	396514.65	3339158.33	Картометрический метод; Mt=0.50	-
739	396547.04	3339161.34	Картометрический метод; Mt=0.50	-
740	396579.48	3339166.20	Картометрический метод; Mt=0.50	-
741	396618.28	3339172.07	Картометрический метод; Mt=0.50	-
742	396643.23	3339175.86	Картометрический метод; Mt=0.50	-
743	396652.48	3339173.40	Картометрический метод; Mt=0.50	-
744	396656.16	3339150.38	Картометрический метод; Mt=0.50	-
745	396648.98	3339146.39	Картометрический метод; Mt=0.50	-
746	396636.60	3339143.87	Картометрический метод; Mt=0.50	-
747	396608.92	3339145.83	Картометрический метод; Mt=0.50	-
748	396601.39	3339145.42	Картометрический метод; Mt=0.50	-
749	396579.57	3339144.26	Картометрический метод; Mt=0.50	-
750	396559.04	3339141.16	Картометрический метод; Mt=0.50	-
751	396561.54	3339129.35	Картометрический метод; Mt=0.50	-
752	396568.88	3339117.86	Картометрический метод; Mt=0.50	-
753	396547.09	3339114.39	Картометрический метод; Mt=0.50	-
754	396565.60	3339062.73	Картометрический метод; Mt=0.50	-
755	396672.41	3339086.93	Картометрический метод; Mt=0.50	-
756	396676.01	3339086.85	Картометрический метод; Mt=0.50	-
757	396694.90	3339085.96	Картометрический метод; Mt=0.50	-
758	396708.74	3339091.07	Картометрический метод; Mt=0.50	-
759	396710.14	3339130.26	Картометрический метод; Mt=0.50	-
760	396728.03	3339136.17	Картометрический метод; Mt=0.50	-
761	396749.91	3339141.83	Картометрический метод; Mt=0.50	-
762	396763.06	3339146.10	Картометрический метод; Mt=0.50	-
763	396781.81	3339156.14	Картометрический метод; Mt=0.50	-
764	396793.43	3339160.10	Картометрический метод; Mt=0.50	-
765	396854.19	3339170.90	Картометрический метод; Mt=0.50	-
766	396854.40	3339130.55	Картометрический метод; Mt=0.50	-
767	396829.09	3339134.54	Картометрический метод; Mt=0.50	-

**ОПИСАНИЕ МЕСТОПОЛОЖЕНИЯ ГРАНИЦ**  
**Граница д. Карлук Иркутского района Иркутской области**  
(наименование объекта)

**Сведения о местоположении границ объекта**

768	396801.11	3339133.04	Картометрический метод; Mt=0.50	-
769	396799.57	3339132.96	Картометрический метод; Mt=0.50	-
770	396762.63	3339125.44	Картометрический метод; Mt=0.50	-
771	396763.86	3339105.79	Картометрический метод; Mt=0.50	-
772	396757.31	3339103.00	Картометрический метод; Mt=0.50	-
773	396761.00	3339074.60	Картометрический метод; Mt=0.50	-
774	396762.39	3339050.73	Картометрический метод; Mt=0.50	-
775	396797.60	3339042.89	Картометрический метод; Mt=0.50	-
776	396817.24	3339032.95	Картометрический метод; Mt=0.50	-
777	396828.26	3339030.66	Картометрический метод; Mt=0.50	-
778	396838.70	3339028.48	Картометрический метод; Mt=0.50	-
779	396879.44	3339032.63	Картометрический метод; Mt=0.50	-
780	396879.18	3339033.03	Картометрический метод; Mt=0.50	-
781	396923.08	3339039.13	Картометрический метод; Mt=0.50	-
782	396956.50	3339042.16	Картометрический метод; Mt=0.50	-
783	396994.89	3339051.25	Картометрический метод; Mt=0.50	-
784	397027.81	3339057.49	Картометрический метод; Mt=0.50	-
785	397063.78	3339065.37	Картометрический метод; Mt=0.50	-
786	397089.88	3339063.80	Картометрический метод; Mt=0.50	-
787	397117.27	3339068.96	Картометрический метод; Mt=0.50	-
788	397117.96	3339068.36	Картометрический метод; Mt=0.50	-
789	397123.27	3339063.77	Картометрический метод; Mt=0.50	-
790	397137.92	3339030.82	Картометрический метод; Mt=0.50	-
791	397145.81	3339013.05	Картометрический метод; Mt=0.50	-
792	397155.24	3338993.10	Картометрический метод; Mt=0.50	-
793	397163.74	3338975.11	Картометрический метод; Mt=0.50	-
794	397181.75	3338949.18	Картометрический метод; Mt=0.50	-
795	397187.73	3338954.51	Картометрический метод; Mt=0.50	-
796	397214.32	3338978.25	Картометрический метод; Mt=0.50	-
797	397241.79	3339002.99	Картометрический метод; Mt=0.50	-
798	397235.37	3339025.56	Картометрический метод; Mt=0.50	-
799	397243.86	3339028.96	Картометрический метод; Mt=0.50	-
800	397366.05	3338953.61	Картометрический метод; Mt=0.50	-
801	397344.45	3338934.51	Картометрический метод; Mt=0.50	-
802	397400.59	3338881.42	Картометрический метод; Mt=0.50	-
596	397400.92	3338881.11	Картометрический метод; Mt=0.50	-

**3. Сведения о характерных точках части (частей) границы объекта**

Обозначение характерных точек границ	Координаты, м		Метод определения координат и средняя квадратическая погрешность положения характерной точки (M <sub>t</sub> ), м	Описание обозначения точки
	X	Y		
1	2	3	4	5
-	-	-	-	-



КАРТА (ПЛАН)

Граница д. Карлук Иркутского района Иркутской области

(наименование объекта землеустройства)

План границ объекта землеустройства



Используемые условные знаки и обозначения:

	- границы <u>д. Карлук</u>
	- границы кадастрового участка
20	- обозначение и номер поворотной точки

Подпись \_\_\_\_\_



Дата «02» \_\_\_\_07\_\_\_\_ 2018 г.

Место для оттиска печати лица составившего карту (план) объекта землеустройства

Глава Карлукского  
муниципального образования



А.В. Марусов



# КАРТА (ПЛАН)

## Граница д. Карлук Иркутского района Иркутской области

(наименование объекта землеустройства)

### План границ объекта землеустройства

#### Выноска 1



Масштаб 1:2000

Используемые условные знаки и обозначения: приведены на Плане границ объекта землеустройства

Подпись \_\_\_\_\_

Дата «02\_» \_\_\_\_07\_\_\_\_ 2018 г.

Место для оттиска печати лица, составившего карту (план) объекта землеустройства



**КАРТА (ПЛАН)**

**Граница д. Карлук Иркутского района Иркутской области**

(наименование объекта землеустройства)

**План границ объекта землеустройства**

**Выноска 2**



**Масштаб 1:2000**

**Используемые условные знаки и обозначения:** приведены на Плане границ объекта землеустройства

Подпись \_\_\_\_\_

Дата «02\_» \_\_\_\_07\_\_\_\_ 2018 г.

Место для оттиска печати лица, составившего карту (план) объекта землеустройства



# КАРТА (ПЛАН)

## Граница д. Карлук Иркутского района Иркутской области

(наименование объекта землеустройства)

### План границ объекта землеустройства

#### Выноска 3

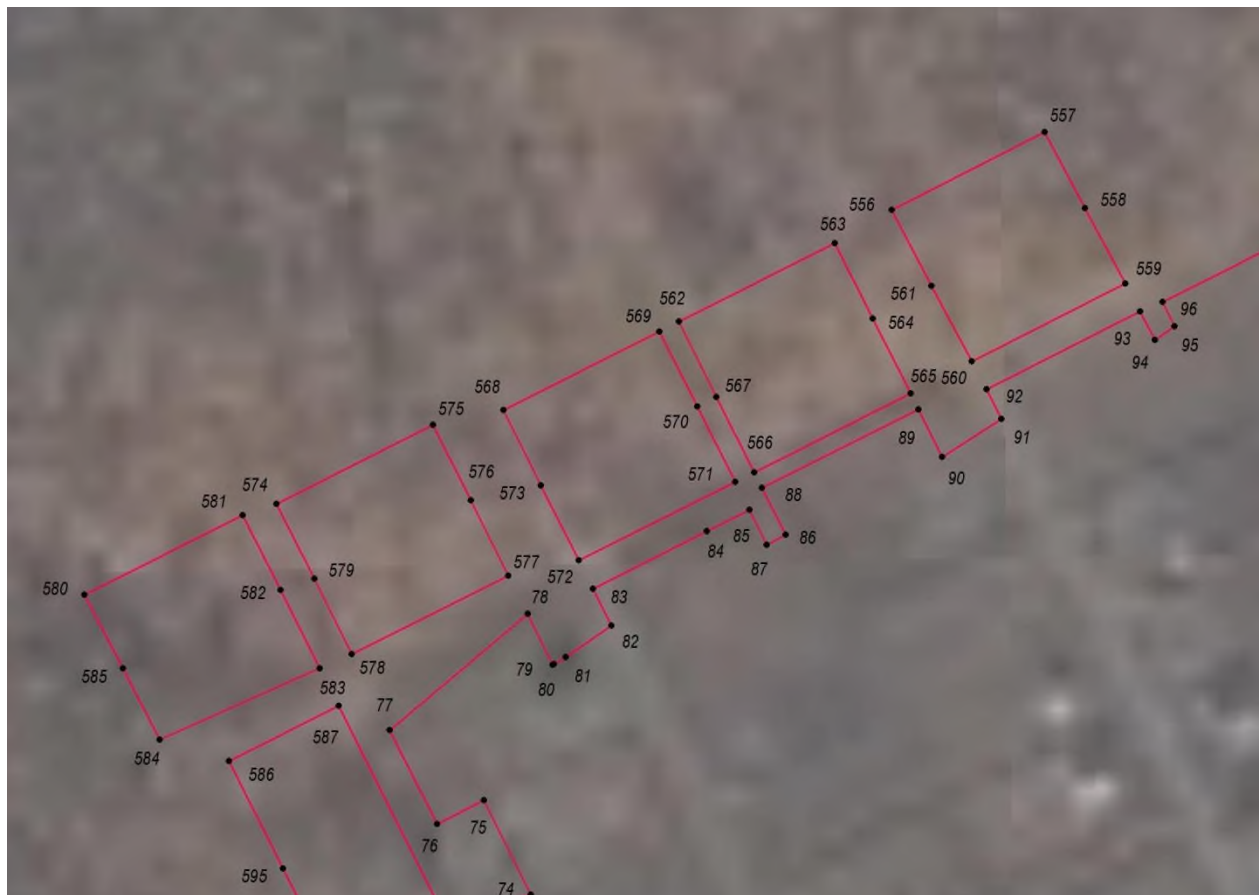

Масштаб 1:2000

**Используемые условные знаки и обозначения:** приведены на Плане границ объекта землеустройства

Подпись \_\_\_\_\_

Дата «02\_» \_\_\_\_ 07 \_\_\_\_ 2018 г.

Место для оттиска печати лица, составившего карту (план) объекта землеустройства



# КАРТА (ПЛАН)

## Граница д. Карлук Иркутского района Иркутской области

(наименование объекта землеустройства)

### План границ объекта землеустройства

Выноска 4



Масштаб 1:2000

Используемые условные знаки и обозначения: приведены на Плате границ объекта землеустройства

Подпись \_\_\_\_\_

Дата «02\_» \_\_\_\_07\_\_\_\_ 2018 г.

Место для оттиска печати лица, составившего карту (план) объекта землеустройства

**КАРТА (ПЛАН)**

**Граница д. Карлук Иркутского района Иркутской области**

(наименование объекта землеустройства)

**План границ объекта землеустройства**

**Выноска 5**

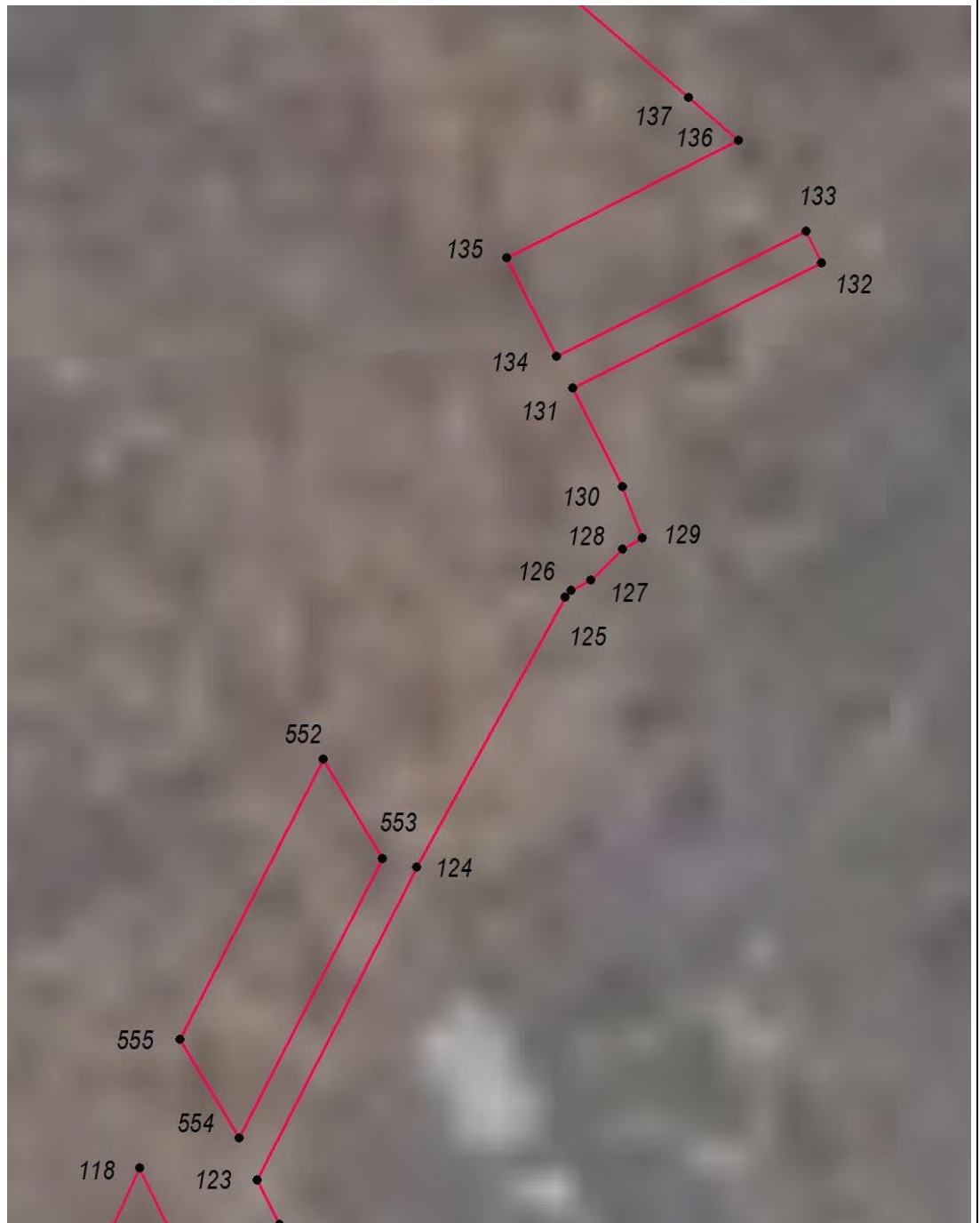

**Масштаб 1:2000**

**Используемые условные знаки и обозначения:** приведены на Плате границ объекта землеустройства

Подпись \_\_\_\_\_

Дата «02\_» \_\_\_\_ 07\_\_\_\_ 2018 г.

Место для оттиска печати лица, составившего карту (план) объекта землеустройства



**КАРТА (ПЛАН)**

**Граница д. Карлук Иркутского района Иркутской области**

(наименование объекта землеустройства)

**План границ объекта землеустройства**

**Выноска 6**

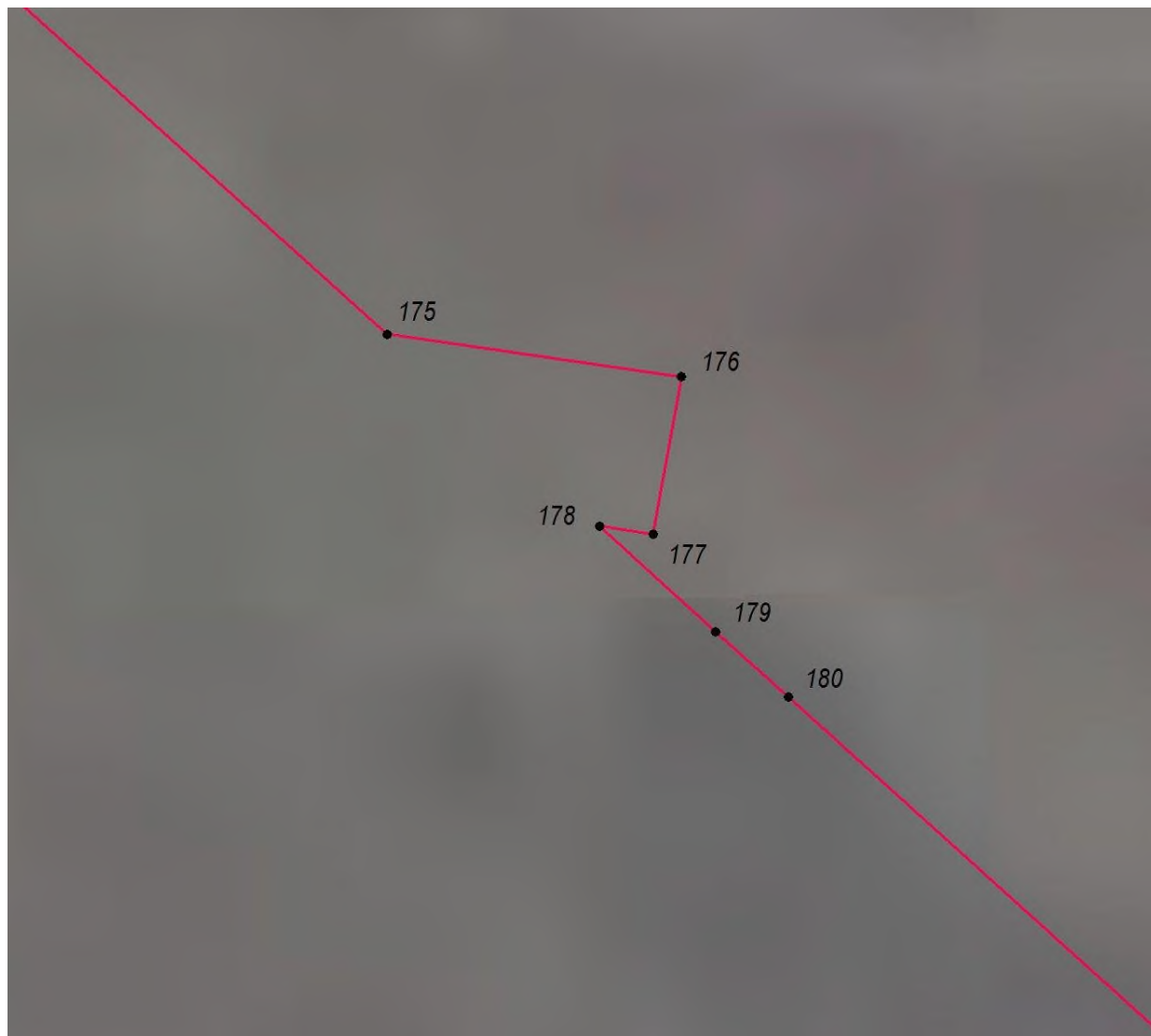

**Масштаб 1:2000**

**Используемые условные знаки и обозначения:** приведены на Плане границ объекта землеустройства

Подпись \_\_\_\_\_

Дата «02\_» \_\_\_\_07\_\_\_\_ 2018 г.

Место для оттиска печати лица, составившего карту (план) объекта землеустройства



# КАРТА (ПЛАН)

## Граница д. Карлук Иркутского района Иркутской области

(наименование объекта землеустройства)

### План границ объекта землеустройства

#### Выноска 7

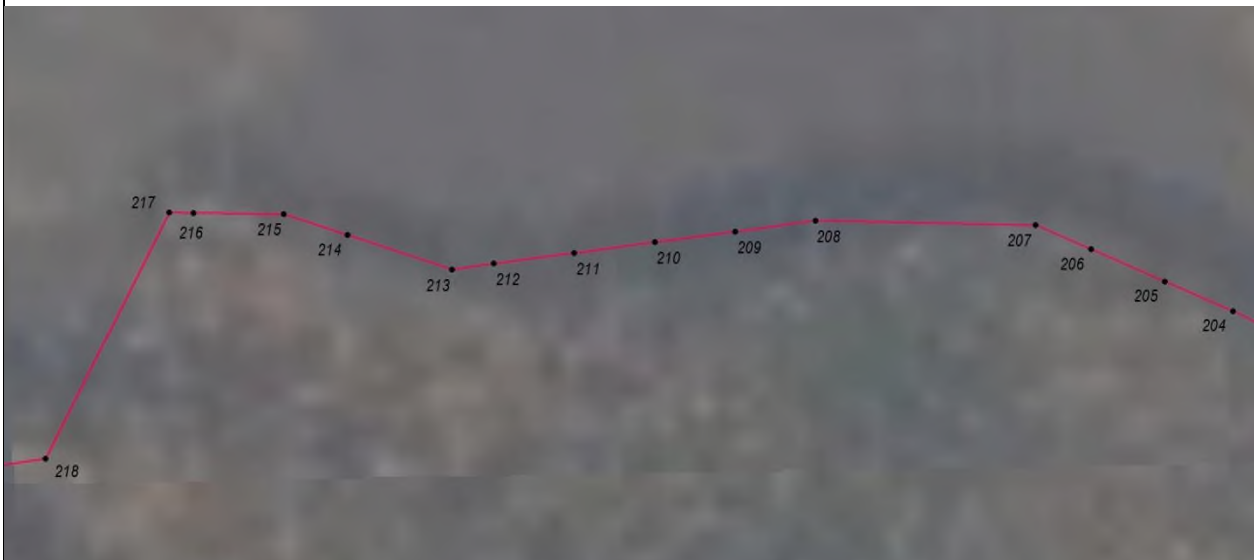

#### Выноска 9



Масштаб 1:2000

Используемые условные знаки и обозначения: приведены на Плане границ объекта землеустройства

Подпись \_\_\_\_\_

Дата «02\_» \_\_\_\_07\_\_\_\_ 2018 г.

Место для оттиска печати лица, составившего карту (план) объекта землеустройства



# КАРТА (ПЛАН)

## Граница д. Карлук Иркутского района Иркутской области

(наименование объекта землеустройства)

### План границ объекта землеустройства

#### Выноска 8



Масштаб 1:2000

Используемые условные знаки и обозначения: приведены на Плане границ объекта землеустройства

Подпись \_\_\_\_\_

Дата «02\_» \_\_\_\_07\_\_\_\_ 2018 г.

Место для оттиска печати лица, составившего карту (план) объекта землеустройства





**КАРТА (ПЛАН)**

**Граница д. Карлук Иркутского района Иркутской области**

(наименование объекта землеустройства)

**План границ объекта землеустройства**

**Выноска 10**



**Масштаб 1:2000**

**Используемые условные знаки и обозначения:** приведены на Плане границ объекта землеустройства

Подпись \_\_\_\_\_

Дата «02\_» \_\_\_\_ 07 \_\_\_\_ 2018 г.

Место для оттиска печати лица, составившего карту (план) объекта землеустройства



**КАРТА (ПЛАН)**

**Граница д. Карлук Иркутского района Иркутской области**

(наименование объекта землеустройства)

**План границ объекта землеустройства**

**Выноска 11**

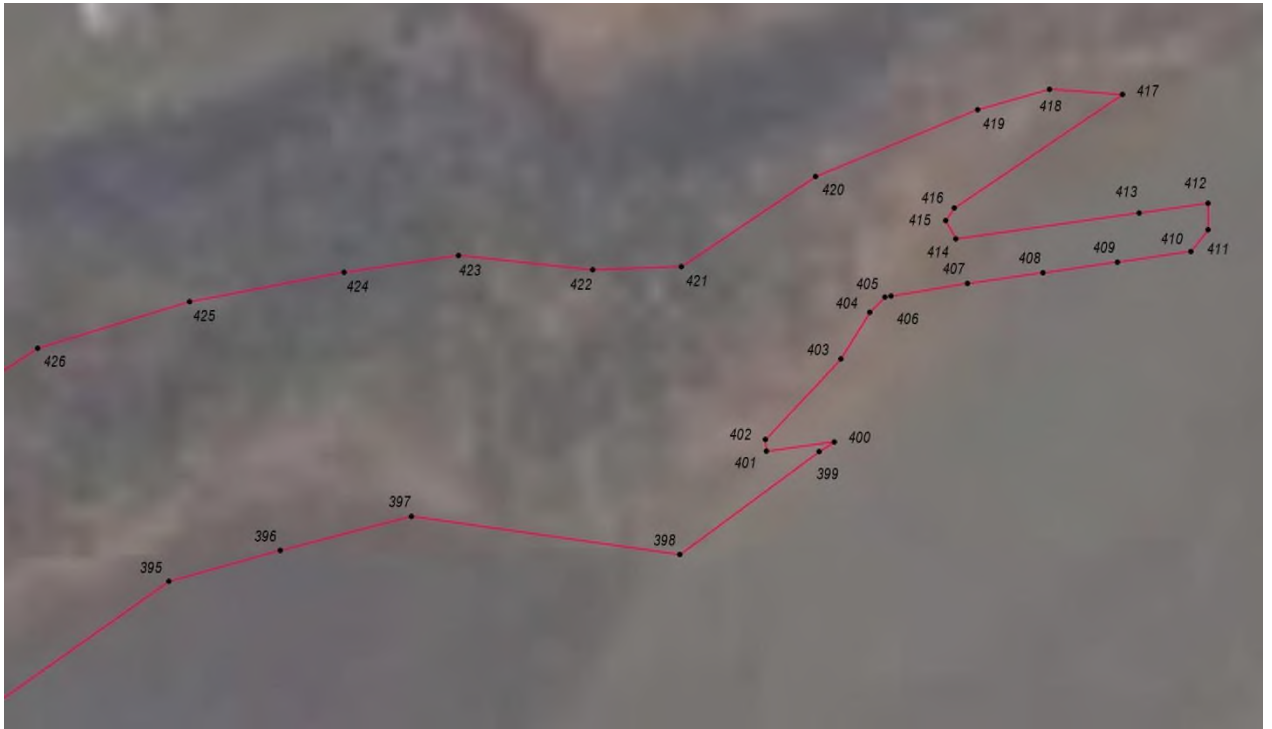

**Масштаб 1:2000**

**Используемые условные знаки и обозначения:** приведены на Плане границ объекта землеустройства

Подпись \_\_\_\_\_

Дата «02\_» \_\_\_\_07\_\_\_\_ 2018 г.

Место для оттиска печати лица, составившего карту (план) объекта землеустройства



**КАРТА (ПЛАН)**

**Граница д. Карлук Иркутского района Иркутской области**

(наименование объекта землеустройства)

**План границ объекта землеустройства**

**Выноска 12**



**Масштаб 1:2000**

**Используемые условные знаки и обозначения:** приведены на Плате границ объекта землеустройства

Подпись \_\_\_\_\_

Дата «02\_» \_\_\_\_07\_\_\_\_ 2018 г.

Место для оттиска печати лица, составившего карту (план) объекта землеустройства



**КАРТА (ПЛАН)**

**Граница д. Карлук Иркутского района Иркутской области**

(наименование объекта землеустройства)

**План границ объекта землеустройства**

**Выноска 13**



**Масштаб 1:2000**

**Используемые условные знаки и обозначения:** приведены на Плане границ объекта землеустройства

Подпись \_\_\_\_\_

Дата «02» \_\_\_\_ 07 \_\_\_\_ 2018 г.

Место для отрисовки печати лица, составившего карту (план) объекта землеустройства



# КАРТА (ПЛАН)

## Граница д. Карлук Иркутского района Иркутской области

(наименование объекта землеустройства)

### План границ объекта землеустройства

#### Выноска 14

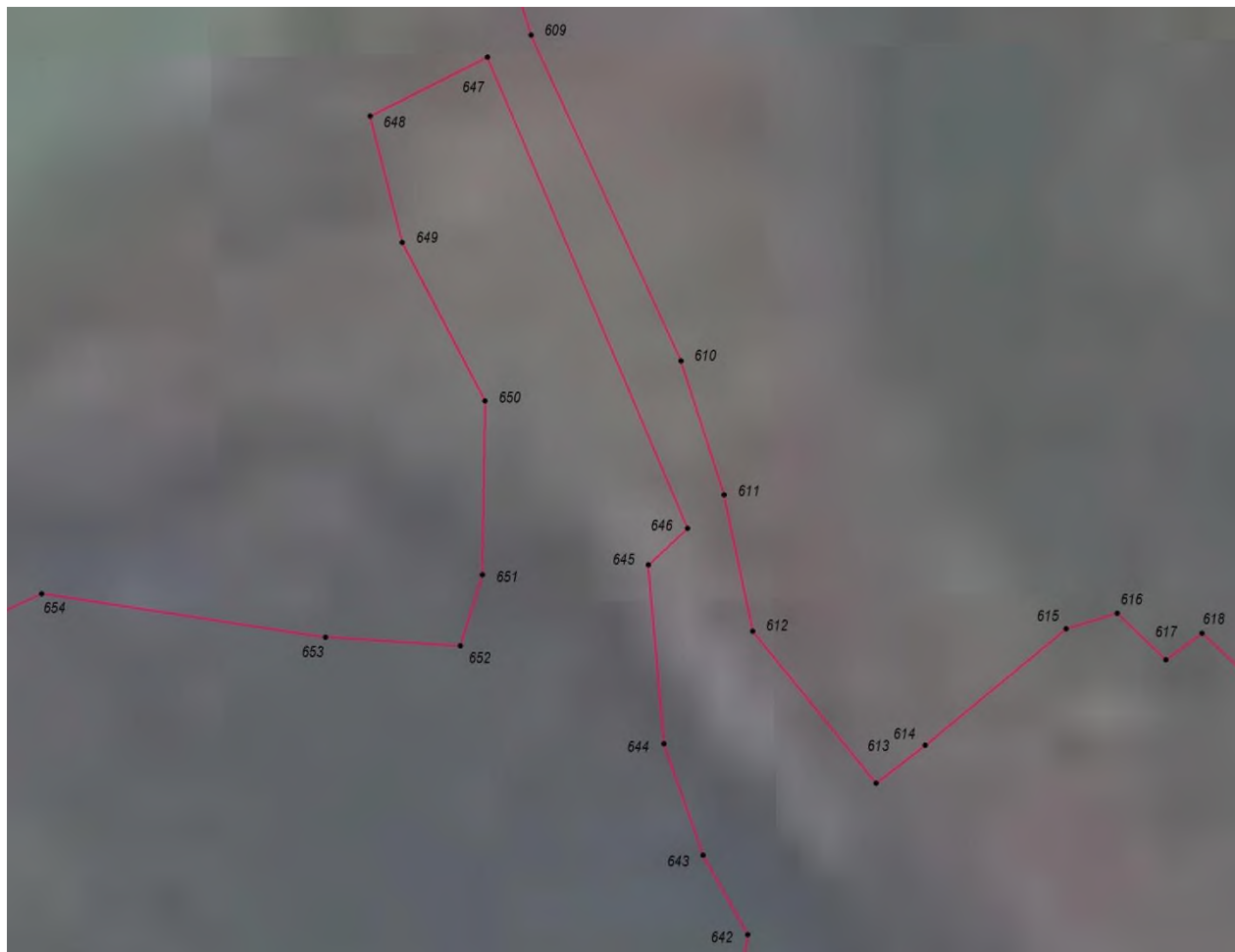

Масштаб 1:2000

Используемые условные знаки и обозначения: приведены на Плане границ объекта землеустройства

Подпись \_\_\_\_\_

Дата «02\_» \_\_\_\_07\_\_\_\_ 2018 г.

Место для оттиска печати лица, составившего карту (план) объекта землеустройства



# КАРТА (ПЛАН)

## Граница д. Карлук Иркутского района Иркутской области

(наименование объекта землеустройства)

### План границ объекта землеустройства

#### Выноска 15

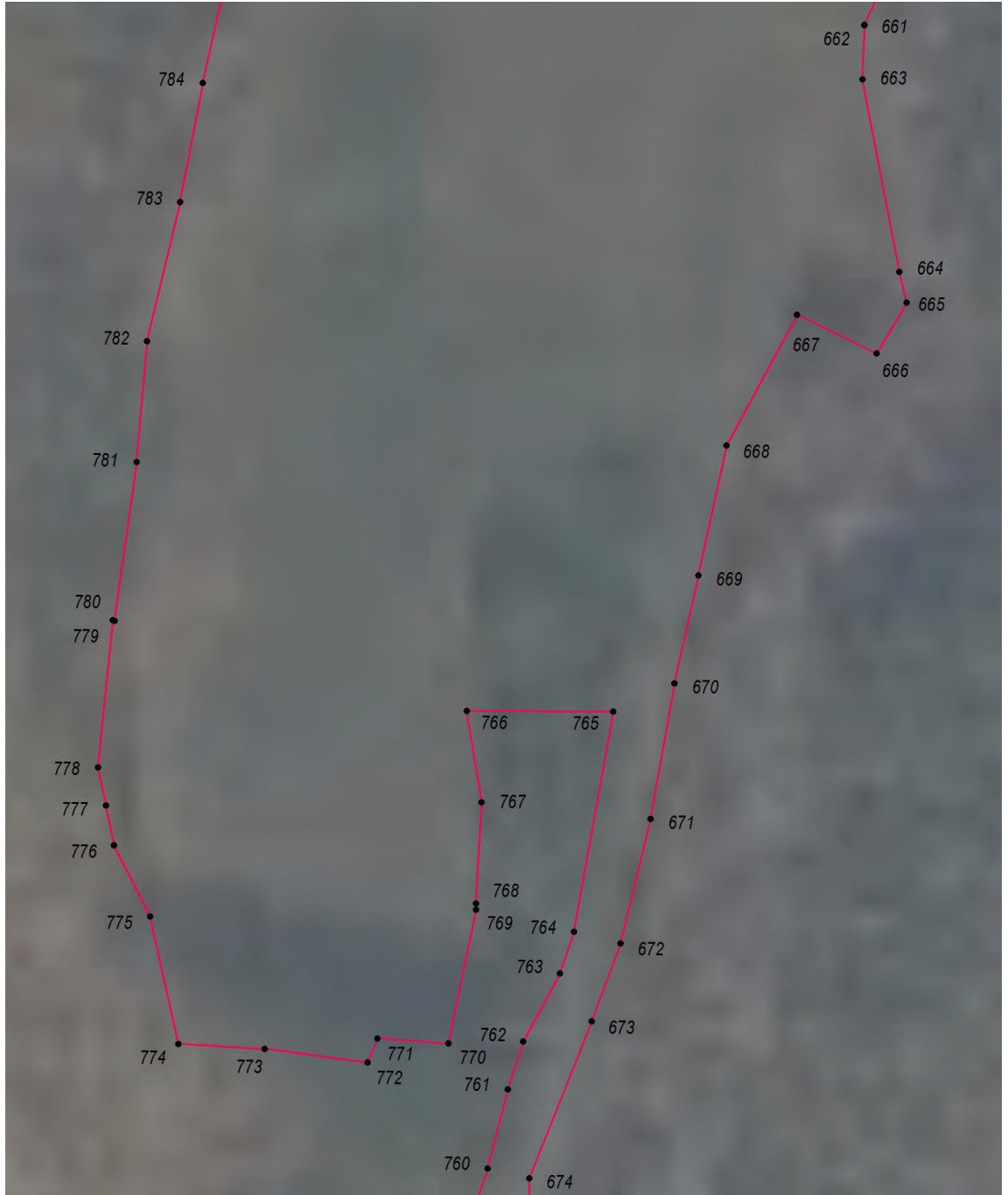

Масштаб 1:2000

**Используемые условные знаки и обозначения:** приведены на Плане границ объекта землеустройства

Подпись \_\_\_\_\_

Дата «02» \_\_\_\_ 07 \_\_\_\_ 2018 г.

Место для отрисовки печати лица, составившего карту (план) объекта землеустройства



**КАРТА (ПЛАН)**

**Граница д. Карлук Иркутского района Иркутской области**

(наименование объекта землеустройства)

**План границ объекта землеустройства**

**Выноска 16**



**Масштаб 1:2000**

**Используемые условные знаки и обозначения:** приведены на Плане границ объекта землеустройства

Подпись \_\_\_\_\_

Дата «02\_» \_\_\_\_ 07 \_\_\_\_ 2018 г.

Место для оттиска печати лица, составившего карту (план) объекта землеустройства



**КАРТА (ПЛАН)**

**Граница д. Карлук Иркутского района Иркутской области**

(наименование объекта землеустройства)

**План границ объекта землеустройства**

**Выноска 17**

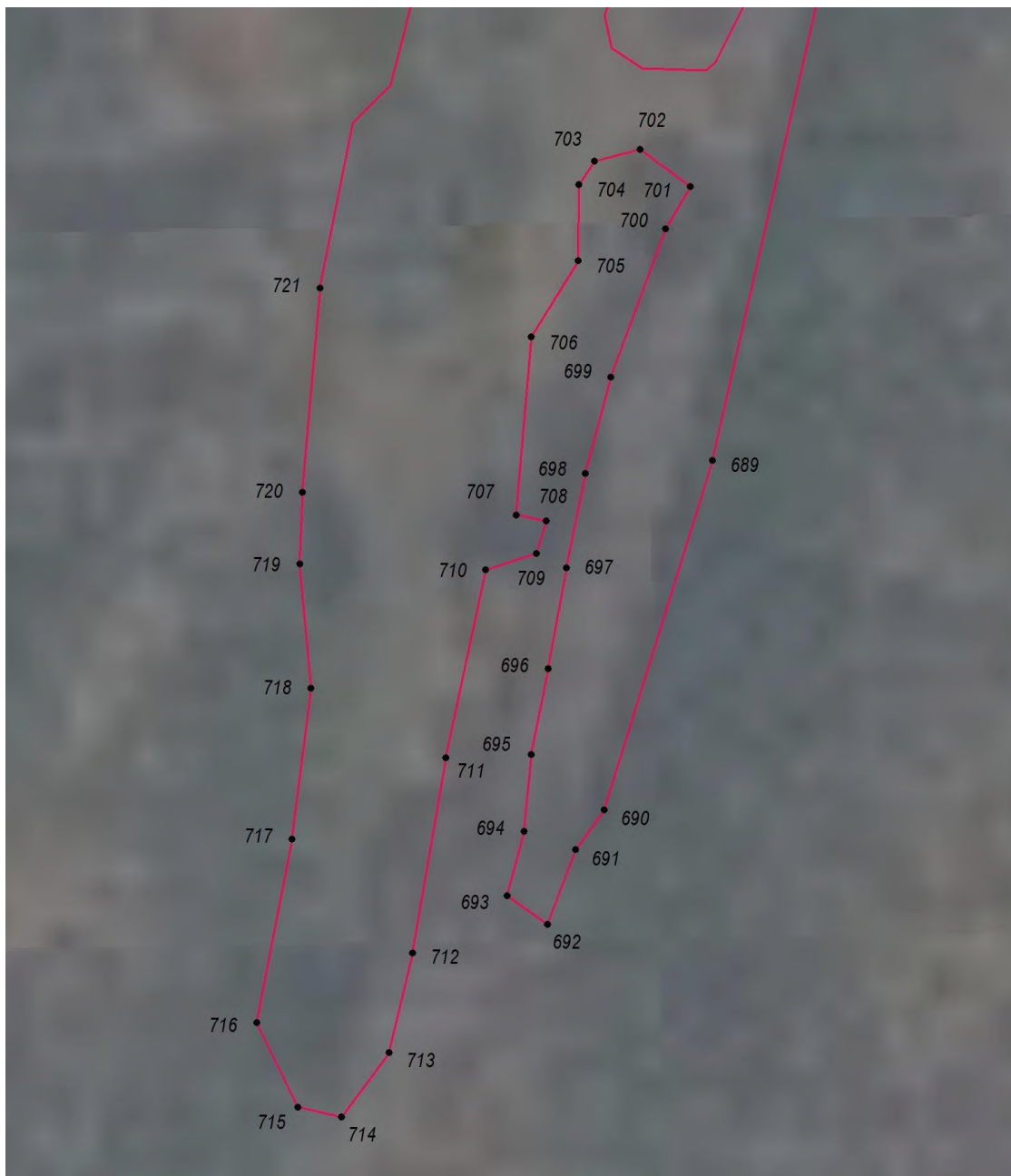

**Масштаб 1:2000**

**Используемые условные знаки и обозначения:** приведены на Плате границ объекта землеустройства

Подпись \_\_\_\_\_

Дата «02\_» \_\_\_\_07\_\_\_\_ 2018 г.

Место для оттиска печати лица, составившего карту (план) объекта землеустройства





**КАРТА (ПЛАН)**

**Граница д. Карлук Иркутского района Иркутской области**

(наименование объекта землеустройства)

**План границ объекта землеустройства**

**Выноска 18**



**Масштаб 1:1000**

**Используемые условные знаки и обозначения:** приведены на Плане границ объекта землеустройства

Подпись \_\_\_\_\_

Дата «02\_» \_\_\_\_07\_\_\_\_ 2018 г.

Место для оттиска печати лица, составившего карту (план) объекта землеустройства



**КАРТА (ПЛАН)**

**Граница д. Карлук Иркутского района Иркутской области**

(наименование объекта землеустройства)

**План границ объекта землеустройства**

**Выноска 19**

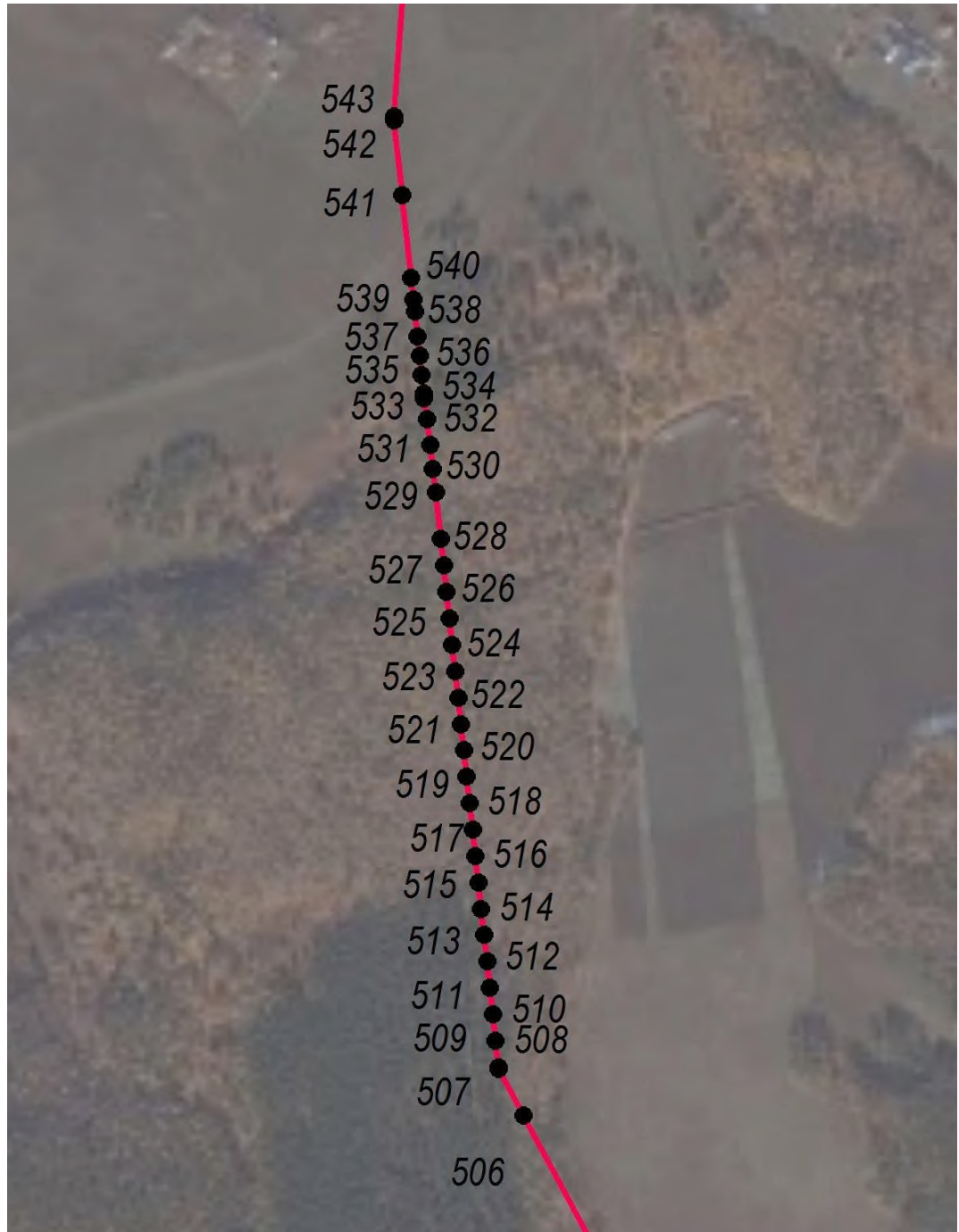

**Масштаб 1:1000**

**Используемые условные знаки и обозначения:** приведены на Плане границ объекта землеустройства

Подпись \_\_\_\_\_

Дата «02\_» \_\_\_\_07\_\_\_\_ 2018 г.

Место для отрисовки печати лица, составившего карту (план) объекта землеустройства



Решение Думы Карлукского  
муниципального образования  
Иркутского района Иркутской области  
«О внесении изменений в решение думы  
Карлукского муниципального от 28.11.2013г  
№14-59/дсп «об утверждении генерального плана  
Карлукского муниципального образования»  
от 27.04.2017 г № 57-199/дсп

**Описание границы д. Карлук Иркутского района Иркутской области**

Граница населенного пункта д. Карлук Иркутского района Иркутской области является многоконтурной и состоит из девяти контуров.

От т.1 до т.102 – Первый контур границы населенного пункта д. Карлук берет свое начало от границ земельного участка сельскохозяйственного назначения с кадастровым номером 38:06:111418:6113 и проходит сначала в восточно-северо-восточном направлении, затем сменяет свое направление и идет по границе земельного участка лесного фонда с кадастровым номером 38:06:000000:4181, ломаной линией сначала на северо-северо-восток, восток, юго-юго-восток, восток, северо-северо-восток, восточно-северо-восток, северо-восток, северо-северо-запад, северо-восток, юго-восток, северо-восток, юго-восток, северо-северо-восток, юго-юго-восток, восточно-юго-восток, юго-юго-восток, юго-восток а затем граница идет на северо-восток до пересечения с земельным участком лесного фонда с кадастровым номером 38:06:000000:6004;

От т.102 до т.138 - Далее граница огибая границу земельного лесного фонда с кадастровым номером 38:06:000000:6004 в восточно-северо-восточном, юго-восточном, южном, юго-юго-западном, западно-юго-западном направлении, затем поворачивает на юго-юго-восток, юг, далее западно-юго-запад, юго-запад, юго-юго-запад, юго-запад, юго-юго-восток, юго-восток, северо-восток, восток, юго-восток, восточно-северо-восток, северо-северо-запад, восточно-северо-восток, северо-северо-запад, западно-юго-запад, северо-северо-запад, северо-восток, юго-юго-восток, восточно-северо-восток, северо-северо-запад, восточно-северо-восток, юго-юго-восток, восточно-северо-восток, северо-северо-запад, восточно-северо-восток, юго-юго-восток, восточно-северо-восток, северо-северо-запад, восточно-северо-восток, юго-юго-восток, восточно-северо-восток, северо-северо-запад, восточно-северо-восток, юго-юго-восток, восточно-северо-восток, северо-северо-запад, восточно-северо-восток, юго-юго-восток, восточно-северо-восток, северо-северо-запад, восточно-северо-восток, юго-юго-восток, северо-восток, юго-юго-восток, северо-восток, северо-северо-запад, северо-восток, юго-юго-восток, северо-восток, юго-юго-запад, восточно-северо-восток, северо-северо-запад, северо-северо-восток, северо-северо-запад, восточно-северо-восток, северо-северо-запад, западно-юго-запад, северо-северо-запад, восточно-северо-восток, северо-запад огибая участок лесного фонда;

От т.138 до т.146 - Затем граница проходит по границе земель сельскохозяйственного назначения с кадастровым номером 38:06:000000:6373 в северо-западном направлении после меняя свое направление на восточное;

От т.146 до т.166 – Далее граница плавно поворачивает на восточно-юго-восток, и движется плавной линией вдоль земельного участка с кадастровым номером 38:06:000000:6631, земли сельскохозяйственного назначения, затем поворачивает в

востоко-северо-восточном направлении и доходит до земельного участка с кадастровым номером 38:06:100922:4257;

От т.166 до т.198 - После граница поворачивает плавной линией сначала в южном направлении плавно переходя в юго-юго-восточное, юго-восточное направление, доходит до земельного участка с кадастровым номером 38:06:100922:324, огибает его в юго-юго-восточном а затем в северо-восточном направлении после поворачивает на юго-восток, юго-запад, северо-запад, юго-запад;

От т.198 до т.246 – Далее проходит между участками с кадастровыми номерами 38:06:111418:9254 и 38:06:000000:7476 в северо-западном направлении, далее поворачивает на северо-запад, запад, северо-запад, юго-юго-запад, запад, северо-запад, западо-юго-запад, северо-запад, северо-восток, северо-северо-восток, северо-северо-запад, северо-северо-восток, север, северо-северо-восток, северо-северо-запад, северо-северо-восток, северо-северо-запад, северо-запад. После поворачивает и движется дугообразной линией в юго-юго-западном направлении плавно переходя в южное, юго-юго-восточное, таким образом огибая земельный участок лесного фонда с кадастровым номером 38:06:000000:4181;

От т.246 до т.365 - Здесь граница опять меняет свое направление и поворачивает ломаной линией на юго-запад, западо-северо-запад, северо-северо-запад, западо-северо-запад, северо-северо-запад, северо-запад, северо-северо-запад, западо-юго-запад, юго-юго-восток, западо-юго-запад, юго-юго-восток, западо-юго-запад, северо-северо-запад, северо-запад, северо-северо-запад, северо-северо-запад, северо-запад, северо-северо-запад, северо-запад, северо-северо-запад, северо-северо-запад, северо-северо-восток, север, северо-северо-восток, север, северо-запад, северо-северо-восток, северо-северо-запад, север, восток, северо-северо-восток, запад, северо-запад, северо-запад, юго-юго-запад, юг, юго-юго-восток огибая земельный участок лесного фонда с кадастровым номером 38:06:111418:9120;

От т. 365 до т.507 - Здесь граница снова меняет свое направление и движется по границе участка лесного фонда с кадастровым номером 38:06:000000:4181 ломаной линией на юго-юго-восток, юго-юго-запад, юго-юго-восток, юго-юго-запад, юго-запад, западо-юго-запад, западо-северо-запад, северо-запад, северо-северо-запад, север, северо-северо-восток, северо-восток, восток, северо-восток, запад, северо-северо-восток, восток, северо-северо-восток, запад, северо-северо-запад, северо-восток, запад, западо-юго-запад, запад, западо-юго-запад, юго-запад, северо-северо-запад, западо-юго-запад, запад, западо-юго-запад, юг, западо-юго-запад, юго-юго-запад, юго-юго-восток, юг, юго-запад, юго-юго-запад, юго-запад, юго-юго-запад, юг, юго-юго-восток, юго-восток, юг, западо-юго-запад, северо-северо-запад, юго-запад, северо-запад, северо-северо-запад, западо-юго-запад, юго-юго-восток, юго-юго-запад, запад, западо-северо-запад, доходит до земельного участка с кадастровым номером 38:06:000000:5604 в северо-северо-западном направлении до земельных участков под малоэтажную жилую застройку (размещение дачных домов);

От т.507 до т.1 - Здесь граница поворачивает на северо-северо-восток, и движется ломаной линией в непосредственной близости от дороги с асфальтовым покрытием на северо-северо-запад, северо-северо-восток, северо-северо-восток, северо-северо-запад, запад, северо-северо-запад, северо-северо-восток, север, восток, а затем на север, и доходит до исходной точки, замыкаясь.

От т.552 до т. 555 до т.552 – Граница второго контура идет через лесистую местность на юго-юго-восток, юго-юго-запад, северо-северо-запад, северо-северо-восток и замыкается в начальной точке.

От т.556 до т. 561 до т.556 – Граница третьего контура идет через лесистую местность на востоко-северо-восток, юго-юго-восток. западо-юго-запад, северо-северо-запад и замыкается в начальной точке.

От т.562 до т. 567 до т.562 – Граница четвертого идет через лесистую местность на востоко-северо-восток, юго-юго-восток. западо-юго-запад, северо-северо-запад и замыкается в начальной точке.

От т.568 до т. 573 до т.568 – Граница пятого контура идет через лесистую местность на востоко-северо-восток, юго-юго-восток. западо-юго-запад, северо-северо-запад и замыкается в начальной точке.

От т.574 до т. 579 до т.574 – Граница шестого контура идет через лесистую местность на востоко-северо-восток, юго-юго-восток. западо-юго-запад, северо-северо-запад и замыкается в начальной точке.

От т.580 до т. 585 до т.580 – Граница седьмого контура идет через лесистую местность на востоко-северо-восток, юго-юго-восток. западо-юго-запад, северо-северо-запад и замыкается в начальной точке.

От т.586 до т. 595 до т.586 – Граница восьмого контура идет через лесистую на востоко-северо-восток, юго-юго-восток. западо-юго-запад, северо-северо-запад и замыкается в начальной точке.

От т.596 до т.605 - Граница девятого контура берет свое начало от границ земель лесного фонда, а именно от земельного участка с кадастровым номером 38:06:000000:4181, и движется в северо-восточном направлении, меняя в т.602 направление на северо-западное, но с т. 603 снова идет вдоль дороги в северо-западном направлении до точки 605;

От т.605 до т.626-Затем граница поворачивает на юго-восток, плавно меняя направление на юго-юго-восточное. Далее проходит по границе земельного участка лесного фонда с кадастровым номером 38:06:000000:3917 в юго-юго-восточном направлении, затем поворачивает на северо-восток, юго-юго-восток, северо-восток, юго-юго-восток, юго-восток, юго-юго-запад, юго-юго-восток;

От т. 626 до 596, -Далее граница проходит на юго-запад, северо-запад, северо-восток, северо-северо-запад, северо-восток, северо-северо-запад, север, северо-северо-запад, востоко-северо-восток, северо-северо-запад, западо-юго-запад, юго-юго-восток, юг, западо-северо-запад, западо-юго-запад, юго-юго-запад, юго-юго-восток, юг, юго-юго-запад, юго-юго-восток, север, восток, юг, северо-запад, северо-северо-восток, северо-северо-запад, юг, северо-северо-запад, север, восток, юго-юго-запад, восток, север, запад, юг, западо-северо-запад, юг, северо-запад, северо-северо-восток, восток, северо-северо-восток, запад, юг, запад, юго-юго-запад, запад, северо-северо-запад, север, западо-северо-запад, северо-восток, востоко-юго-восток, северо-северо-восток, северо-северо-запад, юго-юго-запад, северо-запад по границе земельного участка лесного фонда с кадастровым номером 38:06:000000:4181, и доходит до исходной точки 596 замыкаясь

**Глава Карлукского  
муниципального образования**



**А.В. Марусов**